

**LEGENDA DE REFORMA:**

CONSTRUIR (Red square)  
DEMOLIR (Yellow square)

Tabela Construir	
Nome	Área
DEPÓSITO 2	12,74
DEPÓSITO 3	12,75
ESTACIONAMENTO	387,34
PÁTIO A SER COBERTO	38,47
RUA	345,16
SALA 1	33,22
SALA 2	33,22
SALA 3	33,22
SALA 4	33,22
<b>Total geral: 9</b>	<b>929,35</b>

**LEGENDA DE MATERIAIS:**

GRAMA (Green square), ASFALTO EXISTENTE (Grey square), AREIA (Orange square), ASFALTO A CONSTRUIR (Dark grey square), PAREDE DE ALVENARIA (Black square), PISO (Grid pattern)

**Tabela de janela**

Marca de tipo	Contagem	Largura	Altura	Altura do peitoril	Materiais	Fase criada
J1	11	1,80	1,50	0,50	Vidro com esquadria de alumínio	Existente
J2	40	0,60	0,60	1,50	Vidro com esquadria de alumínio	Existente
J3	9	1,80	1,20	0,90	Vidro com esquadria de alumínio	Existente
J3	18	1,80	1,20	0,90	Vidro com esquadria de alumínio	Reforma - construir
J4	2	0,60	1,00	1,10	Vidro com esquadria de alumínio	Existente
<b>Total geral: 80</b>						

**Tabela de porta**

Marca de tipo	Contagem	Largura	Altura	Material	Fase criada
P1	27	0,90	2,10	Madeira com abertura em vidro	Existente
P2	8	0,80	2,10	Madeira	Existente
P3	1	1,20	2,15	Vidro com esquadria de alumínio	Reforma - construir
P4	1	4,05	2,80	Vidro com esquadria de alumínio	Existente
<b>Total geral: 37</b>					

**1 PLANTA BAIXA**  
1 : 150

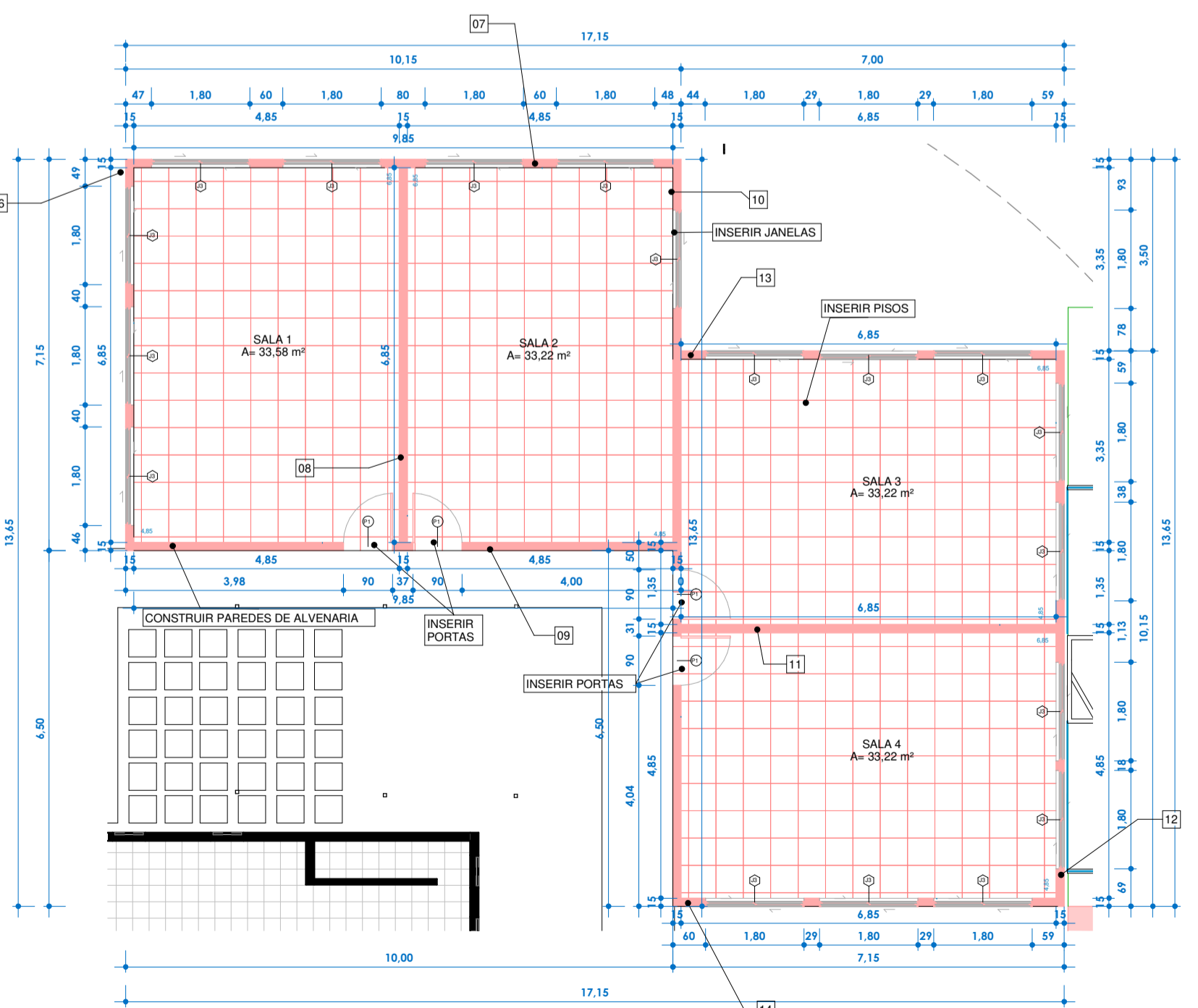

**2 DETALHAMENTO 2**  
1 : 100

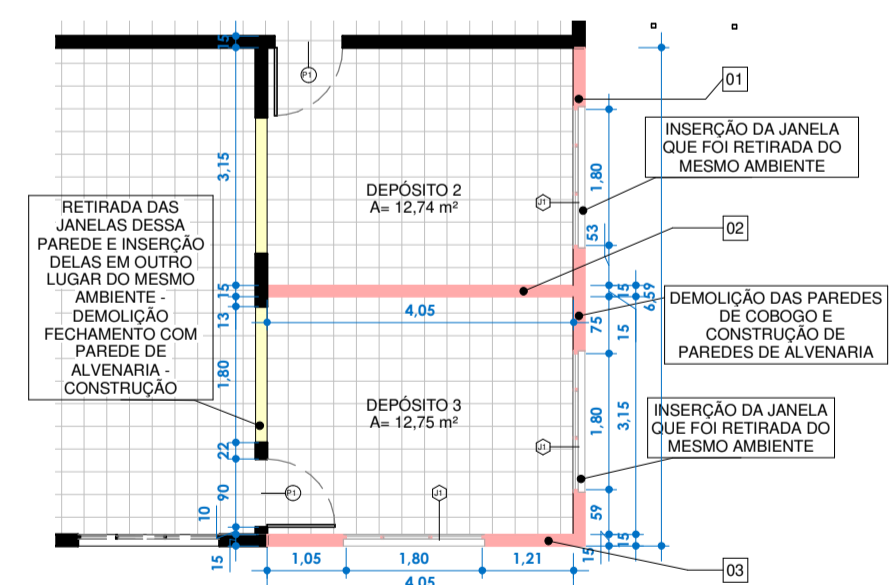

**3 DET. 3**  
1 : 100

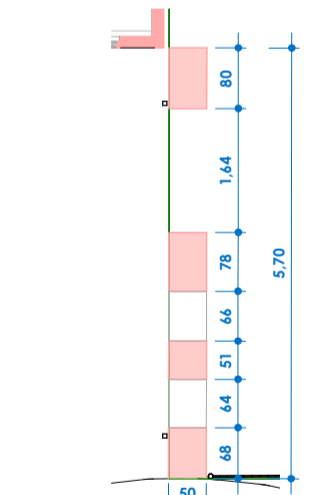

**4 DET. 4**  
1 : 100

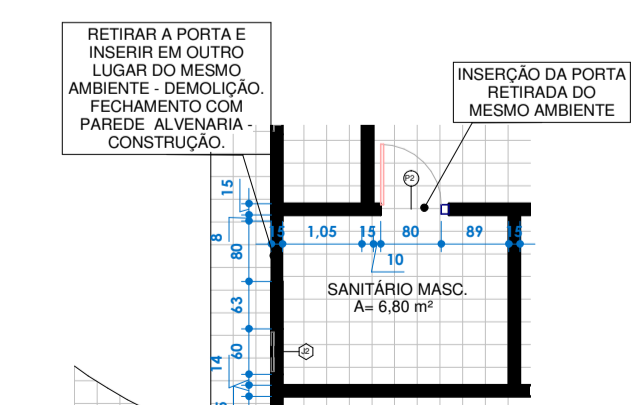

**5 DET. 5**  
1 : 100

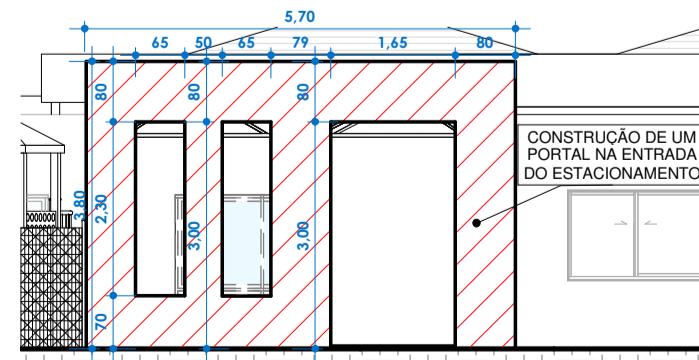

**6 DET. 4/1**  
1 : 100

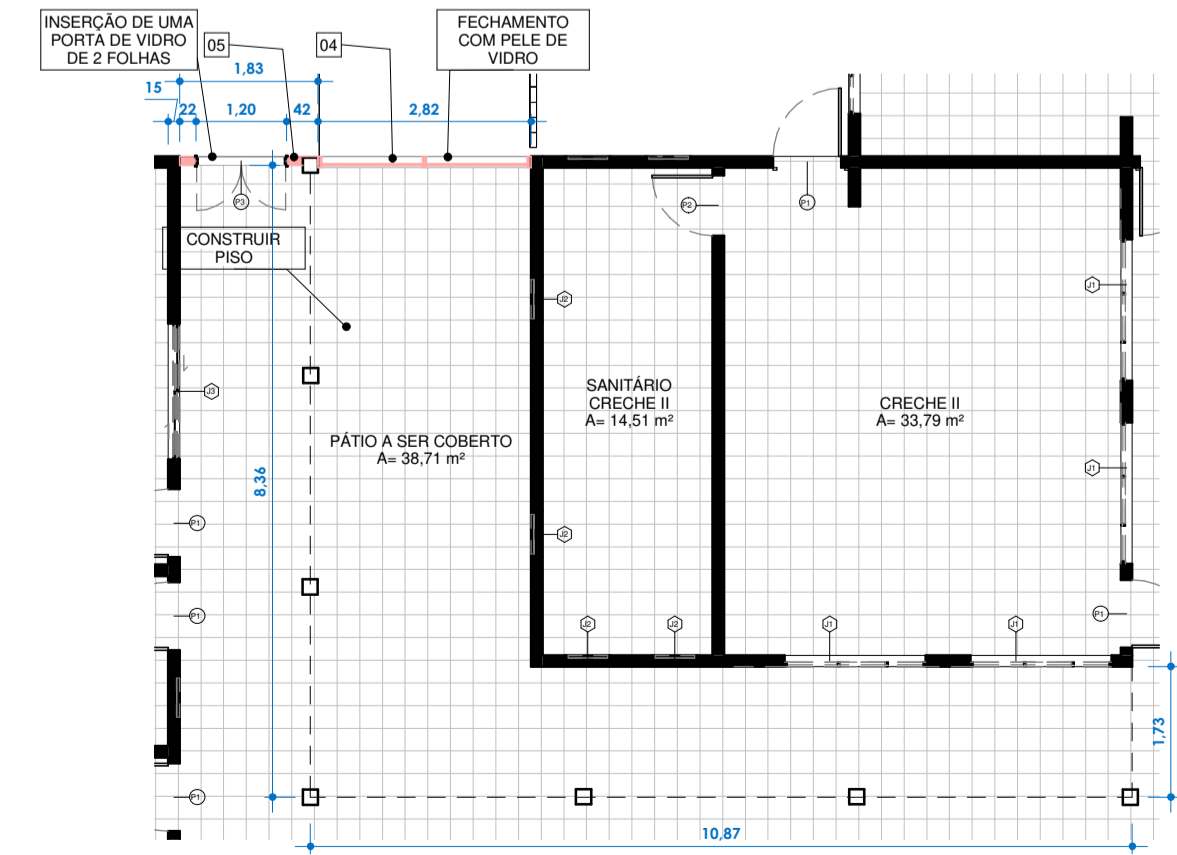

**7 DET. 7**  
1 : 100

**Tabela de parede.**

Comentários	Comprimento	Nº
DEPÓSITOS	6,59	1
DEPÓSITOS	4,05	2
DEPÓSITOS	4,05	3
PÁTIO COBERTO	2,82	4
PÁTIO COBERTO	1,83	5
SALAS	7,15	6
SALAS	9,85	7
SALAS	6,85	8
SALAS	9,90	9
SALAS	13,65	10
SALAS	6,85	11
SALAS	10,15	12
SALAS	6,85	13
SALAS	6,85	14

**REFORMA - PRÓ INFÂNCIA** 1/3

**PLANTA BAIXA, DETALHAMENTOS E TABELAS E LEGENDAS**

LOCAL: RUA VEREADOR SEBASTIÃO DO PRADO LUZ, S/Nº  
 LOTEAMENTO: CHAPADÃO QUADRA: - LOTE: 01  
 MATRÍCULA: 7405  
 PROPRIETÁRIO: PREFEITURA MUNICIPAL DE CABO VERDE  
 ESCALA: INDICADA

**SITUAÇÃO**  
 (Map showing site location)

DECLARO QUE A APROVAÇÃO DO PROJETO NÃO IMPLICA NO RECONHECIMENTO POR PARTE DA PREFEITURA NO DIREITO DE PROPRIEDADE DO TERRENO.  
 O PROPRIETÁRIO SE OBRIGA A NÃO PERMITIR QUE AS ÁGUAS PLUVIAIS SEJAM LANÇADAS NA REDE DE ESGOTOS.

**ÁREAS**  
 ÁREA TOTAL DO TERRENO 8.738,74 m²  
 ÁREA EXISTENTE PRO INFÂNCIA 765,24 m²  
 ÁREA AMPLIADA 929,35 m²

LETÍCIA POSCIDDÔNIO FERNANDES  
 ARQUITETA E URBANISTA  
 CAU MG-A19076-1

PREFEITURA MUNICIPAL DE CABO VERDE  
 CNPJ: 17.909.599.846-0001/83

CARIMBOS



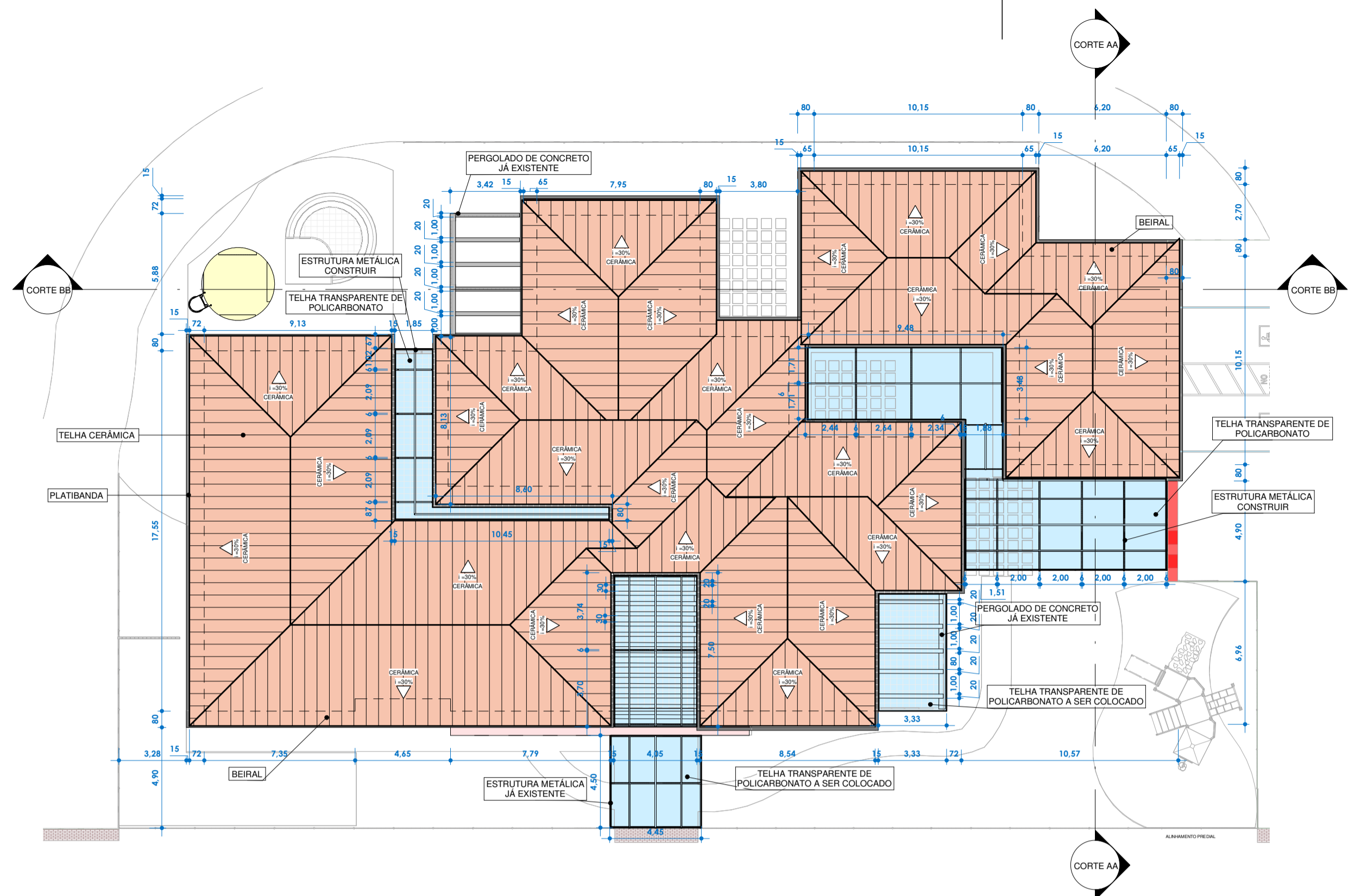

**LEGENDA DE MATERIAIS:**

	TELHA CERÂMICA
	TELHA TRANSPARENTE DE POLICARBONATO

**Tabela de parede**

Comentários	Família e tipo	Altura desconectada	Comprimento	Área	Nº
DEPÓSITOS	Parede básica: Parede de Alvenaria - 15cm	3,10	6,59	14,56	1
DEPÓSITOS	Parede básica: Parede de Alvenaria - 15cm	3,10	4,05	12,57	2
DEPÓSITOS	Parede básica: Parede de Alvenaria - 15cm	3,10	4,05	9,83	3
PÁTIO COBERTO	Parede cortina: Pele de Vidro	3,10	2,82	8,75	4
PÁTIO COBERTO	Parede básica: Parede de Alvenaria - 12cm	3,10	1,83	3,09	5
SALAS	Parede básica: Parede de Alvenaria - 15cm	3,10	7,15	18,11	6
SALAS	Parede básica: Parede de Alvenaria - 15cm	3,10	9,85	25,24	7
SALAS	Parede básica: Parede de Alvenaria - 15cm	3,10	6,85	27,08	8
SALAS	Parede básica: Parede de Alvenaria - 15cm	3,10	9,90	30,28	9
SALAS	Parede básica: Parede de Alvenaria - 15cm	3,10	13,65	41,69	10
SALAS	Parede básica: Parede de Alvenaria - 15cm	3,10	6,85	27,08	11
SALAS	Parede básica: Parede de Alvenaria - 15cm	3,10	10,15	26,27	12
SALAS	Parede básica: Parede de Alvenaria - 15cm	3,10	6,85	17,08	13
SALAS	Parede básica: Parede de Alvenaria - 15cm	3,10	6,85	17,08	14

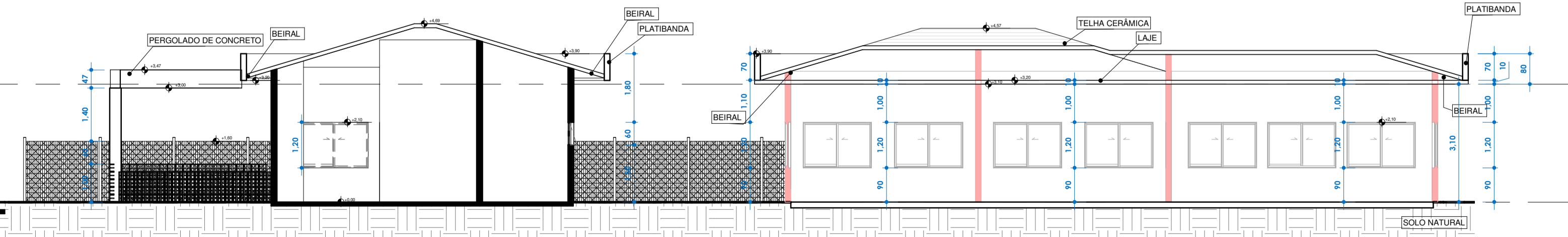
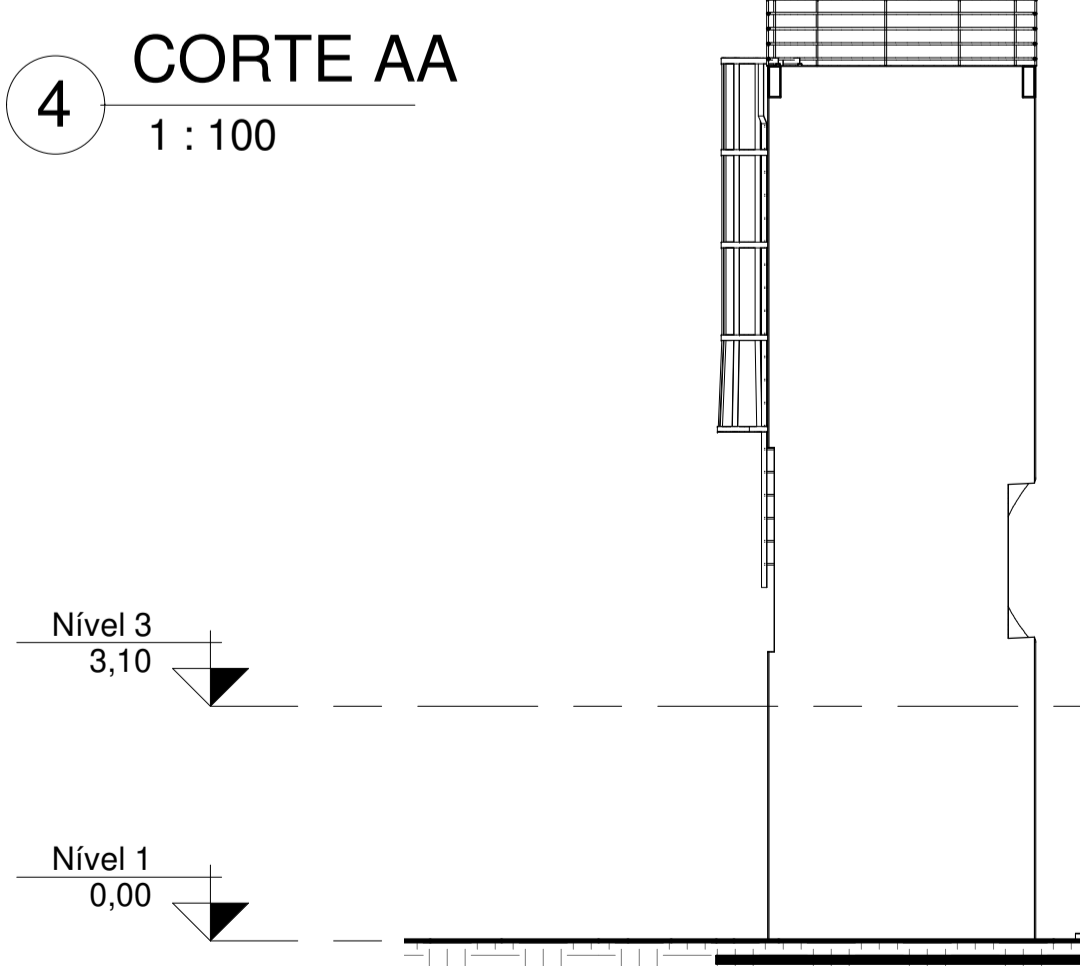
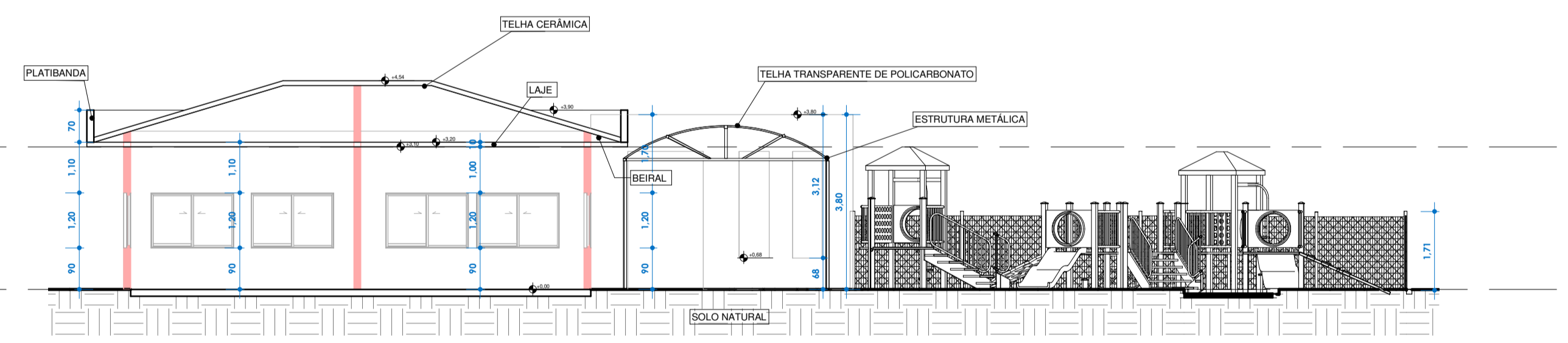
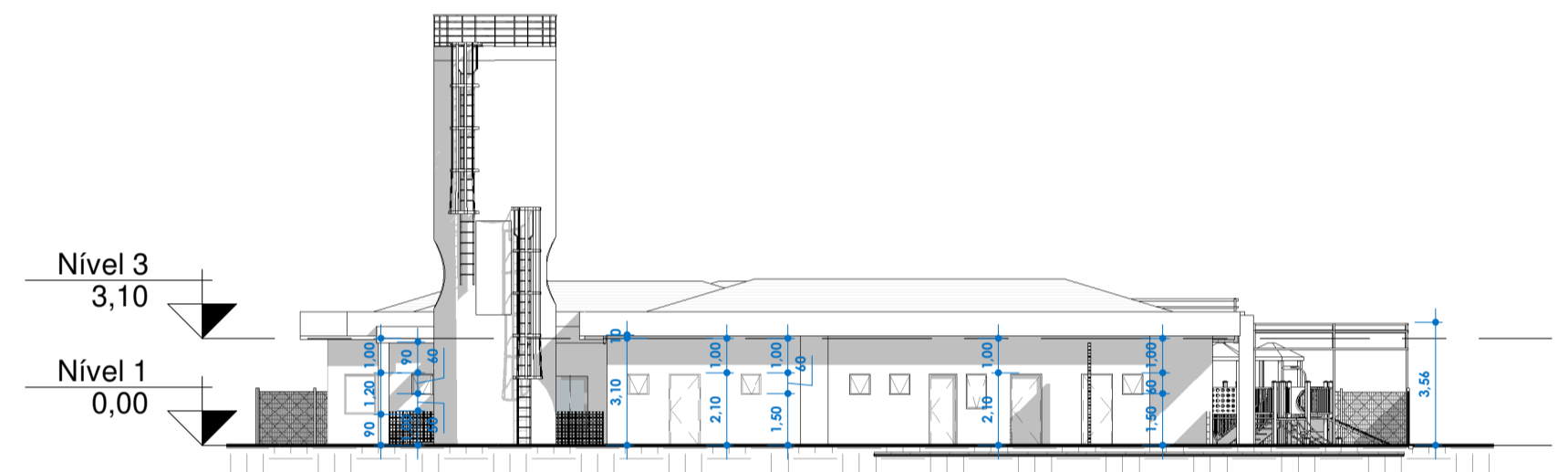
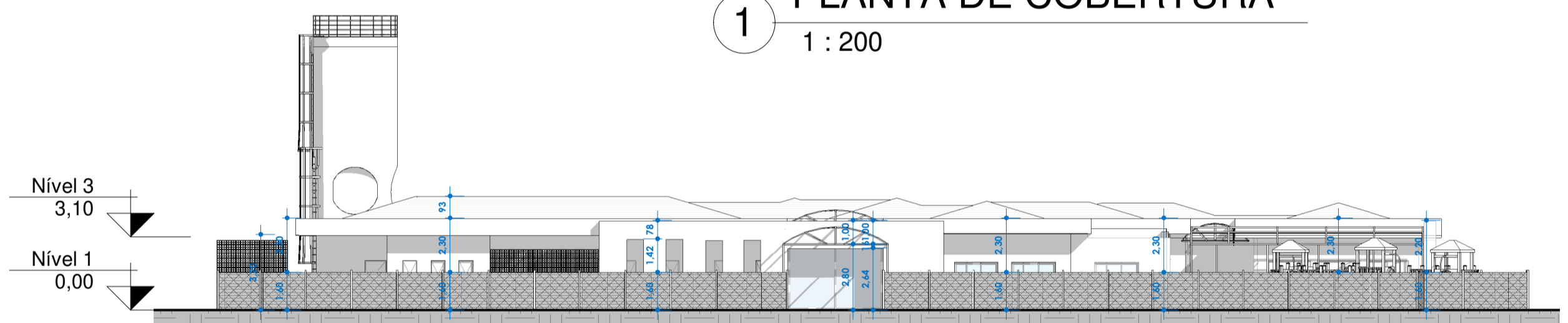

**REFORMA - PRÓ INFÂNCIA** 2/3

**PLANTA DE COBERTURA, ELEVÇÕES, CORTES, LEGENDA E TABELA**

LOCAL: RUA VEREADOR SEBASTIÃO DO PRADO LUZ, S/Nº  
 LOTEAMENTO: CHAPADÃO QUADRA: LOTE: 01  
 MATRÍCULA: 7405  
 PROPRIETÁRIO: PREFEITURA MUNICIPAL DE CABO VERDE  
 ESCALA: INDICADA

**SITUAÇÃO**  
  
 N.M.

DECLARO QUE A APROVAÇÃO DO PROJETO NÃO IMPLICA NO RECONHECIMENTO POR PARTE DA PREFEITURA DO DIREITO DE PROPRIEDADE DO TERRENO.  
 O PROPRIETÁRIO SE OBRIGA A NÃO PERMITIR QUE AS ÁGUAS PLUVIAIS SEJAM LANÇADAS NA REDE DE ESGOTOS.

**ÁREAS**  
 ÁREA TOTAL DO TERRENO 8.738,74 m²  
 ÁREA EXISTENTE PRO INFÂNCIA 765,24 m²  
 ÁREA AMPLIADA 929,35 m²

LETÍCIA POSCIDDÔNIO FERNANDES  
 ARQUITETA E URBANISTA  
 CAU MG-A19076-1

PREFEITURA MUNICIPAL DE CABO VERDE  
 CNPJ: 17.909.599.846-0001/83

CARIMBOS



**1 PLANTA DE LOCAÇÃO**  
1 : 500

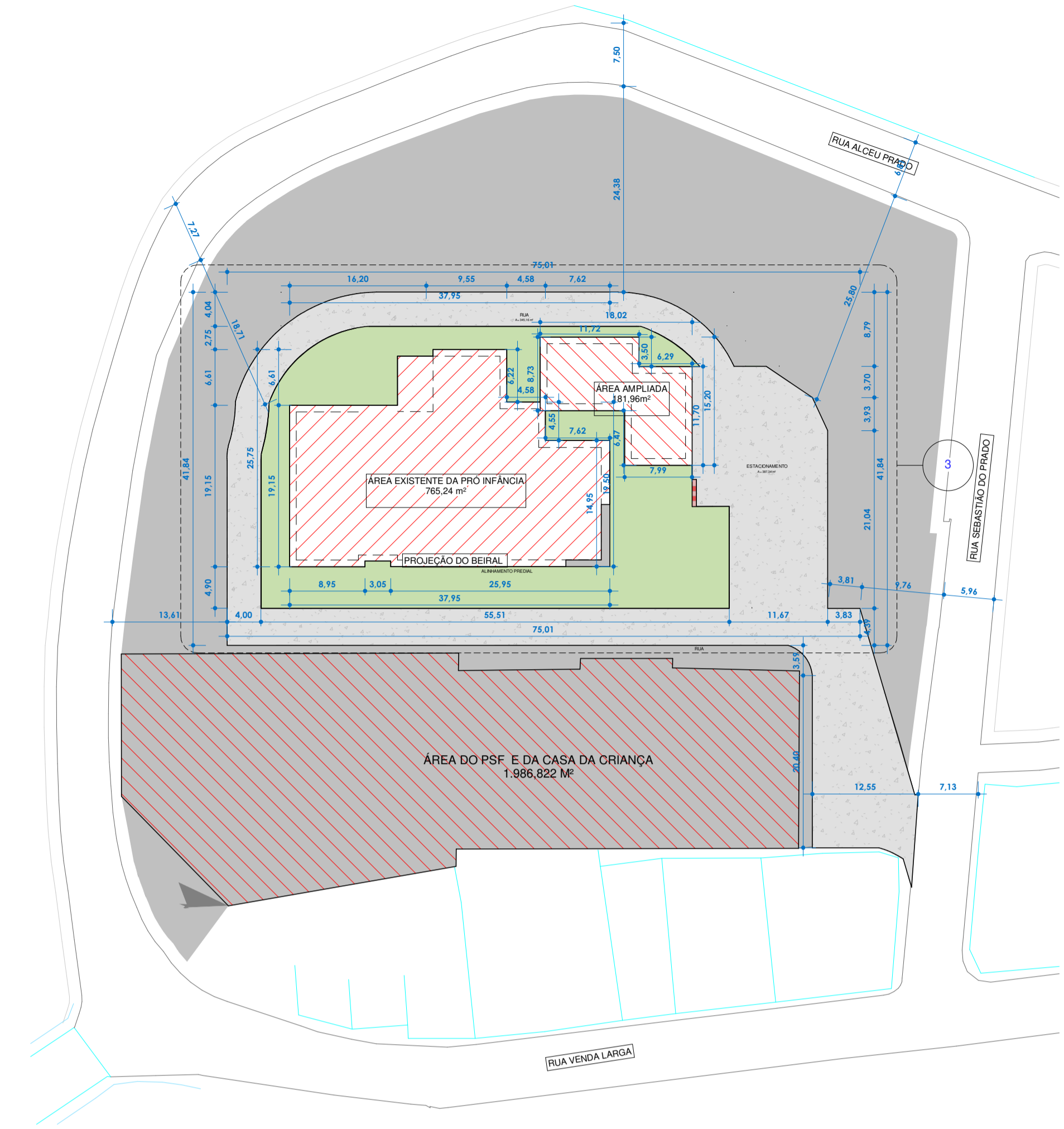

**2 DET. PLANTA DE LOCAÇÃO**  
1 : 200

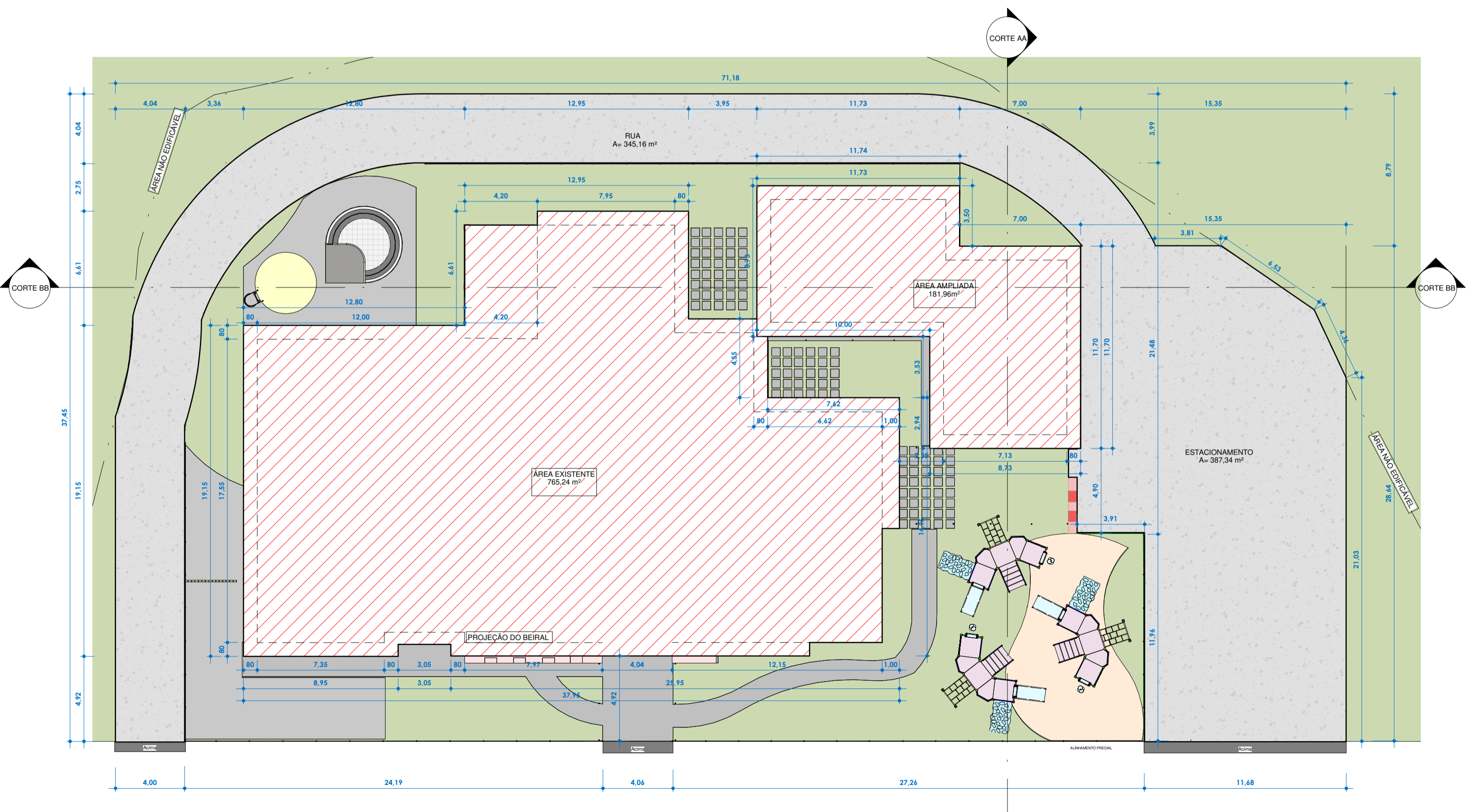

**3 IMAGEM RENDERIZADA 1**  
SEM ESCALA



**4 IMAGEM RENDERIZADA 2**  
SEM ESCALA



**5 IMAGEM RENDERIZADA 3**  
SEM ESCALA



**6 IMAGEM RENDERIZADA 4**  
SEM ESCALA



**7 IMAGEM RENDERIZADA 5**  
SEM ESCALA

**LEGENDA DE MATERIAIS:**

	GRAMA		ASFALTO EXISTENTE
	ASFALTO A CONSTRUIR		ÁREA A CONSTRUIR - PRÓ INFÂNCIA
	ÁREA EXISTENTE - PSF E CASA DA CRIANÇA		ÁREA EXISTENTE - PRÓ INFÂNCIA

**REFORMA - PRÓ INFÂNCIA**

**PLANTA DE LOCAÇÃO, DETALHAMENTO, IMAGENS RENDERIZADAS E LEGENDA**

3/3

---

LOCAL: RUA VEREADOR SEBASTIÃO DO PRADO LUZ, S/N°  
 LOTEAMENTO: CHAPADÃO QUADRA: LOTE: 01  
 MATRÍCULA: 7405  
 PROPRIETÁRIO: PREFEITURA MUNICIPAL DE CABO VERDE  
 ESCALA: INDICADA

---

**SITUAÇÃO**

SEM ESCALA

DECLARO QUE A APROVAÇÃO DO PROJETO NÃO IMPLICA NO RECONHECIMENTO POR PARTE DA PREFEITURA NO DIREITO DE PROPRIEDADE DO TERRENO.  
 O PROPRIETÁRIO SE OBRIGA A NÃO PERMITIR QUE AS ÁGUAS PLUVIAIS SEJAM LANÇADAS NA REDE DE ESGOTOS.

---

**ÁREAS**

ÁREA TOTAL DO TERRENO	8.738,74 m²
ÁREA EXISTENTE PRO INFÂNCIA	765,24 m²
ÁREA AMPLIADA	929,35 m²

LETÍCIA POSCÍDÔNIO FERNANDES  
 ARQUITETA E URBANISTA  
 CAU MG-A19076-1

PREFEITURA MUNICIPAL DE CABO VERDE  
 CNPJ: 17.909.599.846-0001/83

---

CARIMBOS