

MEGA i PRINT

TEL/FAX: (24) 3339-4483

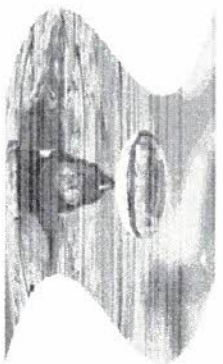

ANEXO I

PROPOSTA COMERCIAL

À

PREFEITURA MUNICIPAL DE CABO VERDE- MG

Processo nº 139/2018

Pregão Presencial nº 065/2018

Prezados Senhores,

A empresa MEGAPRINT SUPRIMENTOS DE INFORMÁTICA LTDA. ME, inscrita no CNPJ sob nº 12.437.666/0001-90, situada na RUA 231, Nº 17, CONFORTO – CEP: 27.263-370 – VOLTA REDONDA - RJ, por intermédio do seu representante, a Srª SILVANA CHAVES CORRÊA, brasileira, divorciada, empresária, portadora da Carteira de Identidade nº 08536469-3 IEP-RJ e do CPF nº 000.124.047-13, no uso de suas atribuições, vem apresentar sua PROPOSTA COMERCIAL.:

Razão Social: MEGAPRINT SUPRIMENTOS DE INFORMÁTICA LTDA ME

CNPJ/MF: 12.437.666/0001-90

Endereço: RUA DUZENTOS E TRINTA E UM – Nº 17 – CONFORTO – VOLTA REDONDA - RJ

Fone/fax: (24) 3339-4483

E-mail: megaprint@megaprintvr.com.br

A empresa acima qualificada vem através da presente, apresentar sua proposta de preços para o fornecimento de pneus e acessórios, de acordo com as exigências do Edital do processo supramencionado.

MEGA iPRINT

TEL/FAX: (24) 3339-4483

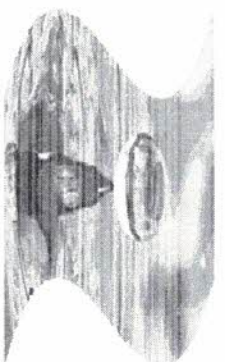

ITEM	QUANT	UNID.	CÓD	DESCRIÇÃO	MARCA	P.UNIT.	P.TOTAL
1	60,0000	UNIDADE	1737	PNEU 175/70 R 13	SAILUN	280,5350	16.832,10
2	16,0000	UNIDADE	6677	PNEU 14-9-28 C/08 LONAS	SUPERGUIDER	1.947,7250	31.163,60
3	16,0000	UNIDADE	8801	PNEU 1.400 X 24 C/ 12 LONAS	GRIPMASTER	2.741,9300	43.870,88
4	50,0000	UNIDADE	8805	PNEU 185R 14C	HIFLY	320,9966	16.049,83
5	50,0000	UNIDADE	8806	CAMARA DE AR 14	NC	NC	NC
6	36,0000	UNIDADE	10662	CAMARA DE AR 1.400 X 24	DOBERMAN	320,9966	11.520,00
7	32,0000	UNIDADE	10663	PROTETOR 1.400 X 24	NC	N	NC
8	50,0000	UNIDADE	10666	CAMARA DE AR 10.00 X 20	NC	NC	NC
9	32,0000	UNIDADE	10667	PROTETOR 10.00 X 20	NC	NC	NC
10	16,0000	UNIDADE	10671	CAMARA DE AR 14.9 - 28	DOBERMAN	330,8300	5.293,28
11	16,0000	UNIDADE	12237	PNEU 10.00 X 20 16 LN LISO	GOODRID	1.311,3300	20.981,28

[Handwritten signatures and initials in blue ink]

MEGA iPRINT

TEL/FAX: (24) 3339-4483

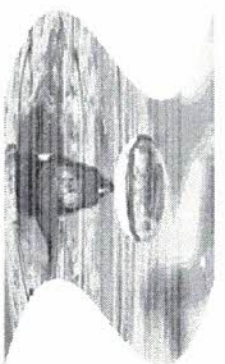

12	32,0000	UNIDADE	12238	PNEU 10.00 X 20 16 LN BOR.	GOODRID	1.377,9066	44.093,01
13	28,0000	UNIDADE	12241	CAMARA DE AR 7.50X16 BIC.CURTO	NC	NC	NC
14	16,0000	UNIDADE	13643	PNEU 12.4X24 C/06 LONAS	NC	NC	NC
15	16,0000	UNIDADE	13924	CAMARA DE AR 12.4-24	DOBERMAN	155,1600	2.482,56
16	16,0000	UNIDADE	13925	CAMARA DE AR 18.4-30	DOBERMAN	280,8100	4.492,96
17	16,0000	UNIDADE	13929	PNEU 18.4-30 10 LONAS	SUPERGUIDER	3.103,3800	49.654,08
18	32,0000	UNIDADE	14521	PNEU 205/70R15	OVATION	430,7900	13.785,28
19	56,0000	UNIDADE	15699	PNEU 175/70 R14	SAILUN	266,6666	14.933,32
20	28,0000	UNIDADE	15700	PNEU 10.00X20 RADIAL 16 LN BOR	JETWAY	2.140,5700	59.935,96
21	16,0000	UNIDADE	15701	PNEU 10.00X20 RADIAL 16LN LISO	JETWAY	1.807,3900	28.918,00
22	20,0000	UNIDADE	19090	PNEU 225/75 R 16C	GRIPMASTER	850,0000	17.000,00
23	100,0000	UNIDADE	20714	PNEUS 165/70 R 13	SAILUN	215,5900	21.559,00
24	20,0000	UNIDADE	20718	PNEUS 185/65 R 14	SAILUN	244,1600	4.883,20
25	50,0000	UNIDADE	20722	CAMARA DE AR 175/70 R 13	NC	N	NC

MEGA iPRINT

TEL/FAX: (24) 3339-4483

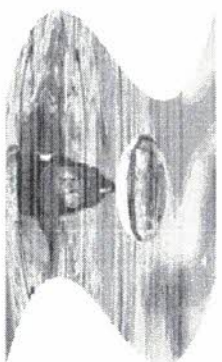

26	32,0000	UNIDADE	25563	PNEU 7-50 X 16 BORRACHUDO	GOODRID	727,3900	23.276,48
27	20,0000	UNIDADE	25564	PNEU 7-50 X 16 LISO	GOODRID	557,8700	11.157,40
28	20,0000	UNIDADE	25567	PNEU 110/80-18 M/C 58 T	NC	NC	NC
29	20,0000	UNIDADE	25568	PNEU 80/90-21 MC 48 T	NC	NC	NC
30	20,0000	UNIDADE	25569	PNEU 215/75 R 17.5 BORRACHUDO	CHENGSHAN	1.025,0000	20.500,00
31	40,000	UNIDADE	26799	PNEU 215/75 R17.5 LISO	LING LONG	841,7333	33.669,33
32	16,0000	UNIDADE	26802	PNEU 12.5/80-18	SUPERGUIDER	1.690,5850	27.049,36
33	16,0000	UNIDADE	26803	PNEU 19.5 L - 24	SUPERGUIDER	3.092,2300	49.475,68
34	50,0000	UNIDADE	26804	PNEU 185/60 R 15	SAILUN	328,0000	16.400,00
35	50,0000	UNIDADE	26805	CÂMARA DE AR 15	NC	NC	NC
36	32,0000	UNIDADE	26806	PNEU 275/80R X 22,5 16 LONAS	JK TYRE	1.720,3333	55.050,66
37	20,0000	UNIDADE	26807	PNEU 275/80R X 22,5 LONAS LISO	VIKRANT	1.521,5166	30.430,33
38	20,0000	UNIDADE	29008	PNEU 185/70 R - 14	SAILUN	337,0000	5.740,00
39	16,0000	UNIDADE	29009	PNEU 17-5-25 12 LONAS	SUPERGUIDER	3.387,9250	54.206,80

[Handwritten signatures and marks]

CNPJ: 12.437.666/0001-90

RUA DUZENTOS E TRINTA E UM, Nº 17 - CONFORTO - VOLTA

IE: 79.161.101

CEP: 27.263-370 TEL/FAX: (24) 3339-4483 / 3343-9134

E-mail:

MEGAPRINT SUPRIMENTOS DE INFORMÁTICA LTDA ME

EDONDA - RJ

megaprint@megaprintv.com.br

MEGA iPRINT

TEL/FAX: (24) 3339-4483

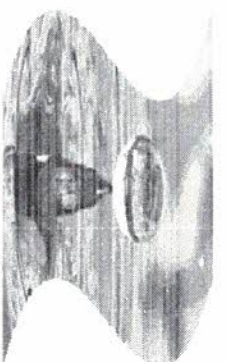

40	16,0000	UNIDADE	29010	PNEU 16/70 - 20	NC	NC	NC
41	20,0000	UNIDADE	29011	PNEU 235/60 R 17 100 HM+S	XBRI	750,9200	15.018,00
42	20,0000	UNIDADE	29028	PNEU 1400 X 24 SEM CÂMARA	SUPERGUIDER	3.900,0000	78.000,00
43	32,0000	UNIDADE	31716	CÂMARA DE AR 12.5 80/18	DOBERMAN	170,0000	5.440,00
44	32,0000	UNIDADE	31717	CÂMARA DE AR 16/70 - 20	DOBERMAN	250,0000	8.000,00
45	32,0000	UNIDADE	32047	CÂMARA DE AR 17 - 5 X 25	DOBERMAN	445,0000	14.240,00
46	50,0000	UNIDADE	32048	PROTECTOR 7 - 50 X 16	NC	NC	NC
47	32,0000	UNIDADE	33227	PNEU 225/65 R - 16	OVATION	607,4600	19.438,72
48	32,0000	UNIDADE	33228	CÂMARA DE AR 19.5L - 24	DOBERMAN	310,0000	9.920,00
VALOR TOTAL							R 885.461,74

VALOR TOTAL: R\$ 885.461,74 (OITOCENTOS E OITENTA E CINCO MIL, QUATROCENTOS E SESENTA E UMI REAIS E SETENTA E QUATRO CENTAVOS)

VALIDADE DA PROPOSTA: 60 (SESSENTA) DIAS, CONTADOS DA ABERTURA DOS ENVELOPES PROPOSTAS.

PRAZO DE ENTREGA: MÁXIMO DE 03 (TRÊS) DIA(S).

LOCAL DE ENTREGA: RUA PEDRA LISA, S/Nº (ALMOXARIFADO).

CONDIÇÃO DE PAGAMENTO: ATÉ 30 (TRINTA) DIAS, APÓS A ENTREGA DO OBJETO LICITADO E EMISSÃO DA RESPECTIVA NF/FATURA.

MEGAPRINT SUPRIMENTOS DE INFORMÁTICA LTDA ME
EDONDA - RJ
megaprint@megaprintvr.com.br

IE: 79.161.101

CNPJ: 12.437.666/0001-90

RUA DUZENTOS E TRINTA E UMA, Nº 17 - CONFORTO - VOLTA
CEP: 27.263-370 TEL/FAX: (24) 3339-4483 / 3343-9134
Email:

MEGA iPRINT

TEL/FAX: (24) 3339-4483

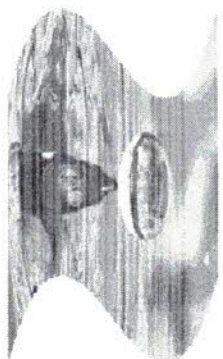

DADOS BANCARIOS: BANCO DO BRASIL - AGÊNCIA 2922-X - C/C 31.304-1

DECLARO QUE NOS PREÇOS PROPOSTOS ENCONTRAM-SE INCLUIDOS TODOS OS TRIBUTOS, ENCARGOS SOCIAIS, FRETE E QUAISQUER OUTROS ÔNUS QUE PORVENTURA POSSAM RECAIR SOBRE O FORNECIMENTO DO OBJETO DA PRESENTE LICITAÇÃO.

Volta redonda, 10 de Julho de 2018.

MEGAPRINT SUPRIMENTOS DE INFORMÁTICA LTDA. ME

CNPJ 12.437.666/0001-90

SILVANA CHAVES CORRÊA

RG 08536469-3 IFP - RJ

CPF 000124047-13

PREFEITURA MUNICIPAL DE CABO VERDE (MG)
MEGAPRINT SUPRIMENTOS DE INFORMÁTICA LTDA ME
PRC00139/18 - LICITACAO

CÓD.	NOME DO PRODUTO	UNIDADE	QUANT.	VR unit.	VR total	MARCA
1737	PNEU 175/70 R 13	UNIDADE	60	280,5350	16.832,10	SAILUN
6677	PNEU 14-9-28 C/08 LONAS	UNIDADE	16	1.947,7250	31.163,60	SUPERGUIDER
8801	PNEU 1.400 X 24 C/ 12 LONAS	UNIDADE	16	2.741,9300	43.870,88	GRIPMASTER
8805	PNEU 185R 14C	UNIDADE	50	320,9966	16.049,83	HIFLY
10662	CAMARA DE AR 1.400 X 24	UNIDADE	36	320,0000	11.520,00	DOBERMAN
10671	CAMARA DE AR 14.9 - 28	UNIDADE	16	330,8300	5.293,28	DOBERMAN
12237	PNEU 10.00 X 20 16 LN LISO	UNIDADE	16	1.311,3300	20.981,28	GOODRID



===== continua =====



PREFEITURA MUNICIPAL DE CABO VERDE (MG)
MEGAPRINT SUPRIMENTOS DE INFORMÁTICA LTDA ME
PRC00139/18 - LICITACAO

CÓD.	NOME DO PRODUTO	UNIDADE	QUANT.	VR unit.	VR total	MARCA
12238	PNEU 10.00 X 20 16 LN BOR.	UNIDADE	32	1.377,9066	44.093,01	GOODRID
13924	CAMARA DE AR 12.4-24	UNIDADE	16	155,1600	2.482,56	DOBERMAN
13925	CAMARA DE AR 18.4-30	UNIDADE	16	280,8100	4.492,96	DOBERMAN
13929	PNEU 18.4-30 10 LONAS	UNIDADE	16	3.103,3800	49.654,08	SUPERGUIDER
14521	PNEU 205/70R15	UNIDADE	32	430,7900	13.785,28	OVATION
15699	PNEU 175/70 R14	UNIDADE	56	266,6666	14.933,32	SAILLUN
15700	PNEU 10.00X20 RADIAL 16 LN BOR	UNIDADE	28	2.140,5700	59.935,96	JETWAY

=====
continua
=====

PREFEITURA MUNICIPAL DE CABO VERDE (MG)
MEGAPRINT SUPRIMENTOS DE INFORMÁTICA LTDA ME
PRC00139/18 - LICITACAO

CÓD.	NOME DO PRODUTO	UNIDADE	QUANT.	VR unit.	VR total	MARCA
15701	PNEU 10.00X20 RADIAL 16LN LISO	UNIDADE	16	1.807,3900	28.918,24	JETWAY
19090	PNEU 225/75 R 16C	UNIDADE	20	850,0000	17.000,00	GRIPMASTER
20714	PNEUS 165/70 R 13	UNIDADE	100	215,5900	21.559,00	SAILUN
20718	PNEUS 185/65 R 14	UNIDADE	20	244,1600	4.883,20	SAILUN
25563	PNEU 7-50 X 16 BORRACHUDO	UNIDADE	32	727,3900	23.276,48	GOODRID
25564	PNEU 7-50 X 16 LISO	UNIDADE	20	557,8700	11.157,40	GOODRID
25569	PNEU 215/75 R 17.5 Borrachudo	UNIDADE	20	1.025,0000	20.500,00	CHENGSHAN

===== continua =====

PREFEITURA MUNICIPAL DE CABO VERDE (MG)
MEGAPRINT SUPRIMENTOS DE INFORMÁTICA LTDA ME

PRC00139/18 - LICITACAO

CÓD.	NOME DO PRODUTO	UNIDADE	QUANT.	VR unit.	VR total	MARCA
26799	PNEU 215/75 R 17.5 LISO	UNIDADE	40	841,7333	33.669,33	LING LONG
26802	PNEU 12.5/80-18	UNIDADE	16	1.690,5850	27.049,36	SUPERGUIDER
26803	PNEU 19.5L-24	UNIDADE	16	3.092,2300	49.475,68	SUPERGUIDER
26804	PNEU 185/60 R 15	UNIDADE	50	328,0000	16.400,00	SAILLUN
26806	PNEU 275/80 R X 22.5 16 LONAS Borrachudo	UNIDADE	32	1.720,3333	55.050,66	JK TYRE
26807	PNEU 275/80R X 22.5 LONAS LISO	UNIDADE	20	1.521,5166	30.430,33	VIKRANT
29008	PNEU 185/70R-14	UNIDADE	20	337,0000	6.740,00	SAILLUN

=====
continua
=====

PREFEITURA MUNICIPAL DE CABO VERDE (MG)
MEGAPRINT SUPRIMENTOS DE INFORMÁTICA LTDA ME
PRC00139/18 - LICITACAO

CÓD.	NOME DO PRODUTO	UNIDADE	QUANT.	VR unit.	VR total	MARCA
29009	PNEU 17-5-25 12 LONAS	UNIDADE	16	3.387,9250	54.206,80	SUPERGUIDER
29011	PNEU P235/60R17 100 HM+S	UNIDADE	20	750,9200	15.018,40	XBRI
29028	PNEU 1400 X 24 SEM CAMARA	UNIDADE	20	3.900,0000	78.000,00	SUPERGUIDER
31716	CAMARA DE AR 12.5 80/18	UNIDADE	32	170,0000	5.440,00	DOBERMAN
31717	CAMARA DE ARA 16/70-20	UNIDADE	32	250,0000	8.000,00	DOBERMAN
32047	CAMARA DE AR 17-5 X 25	UNIDADE	32	445,0000	14.240,00	DOBERMAN
33227	PNEU 225/65 R-16	UNIDADE	32	607,4600	19.438,72	OVATION



=====
 continua
 =====

PREFEITURA MUNICIPAL DE CABO VERDE (MG)
MEGAPRINT SUPRIMENTOS DE INFORMÁTICA LTDA ME
PRC00139/18 - LICITACAO

CÓD.	NOME DO PRODUTO	UNIDADE	QUANT.	VR unit.	VR total	MARCA
33228	CAMARA DE AR 19.5L - 24	UNIDADE	32	310,0000	9.920,00	DOBERMAN

Valor total da proposta: R\$ 885.461,74

18514725011

Código de validação

Silvanete Moura Pereira



Validade da proposta 60 dias.

PREFEITURA MUNICIPAL DE CABO VERDE (M.C.)
NACIONAL PNEUS EIRELI EPP
PRC00139/18 - LICITACAO

CÓD.	NOME DO PRODUTO	UNIDADE	QUANT.	VR unit.	VR total	MARCA
6677	PNEU 14-9-28 C/08 LONAS	UNIDADE	16	1.900,0000	30.400,00	MAGGION R1
8801	PNEU 1.400 X 24 C/ 12 LONAS	UNIDADE	16	1.950,0000	31.200,00	MAGGION G2
8805	PNEU 185R 14C	UNIDADE	50	390,0000	19.500,00	GOODYEAR G32
10662	CAMARA DE AR 1.400 X 24	UNIDADE	36	180,0000	6.480,00	FLEXEN TR218
10663	PROTETOR 1.400 X 24	UNIDADE	32	60,0000	1.920,00	ZCRUBBER R24
10666	CAMARA DE AR 10.00 X 20	UNIDADE	50	90,0000	4.500,00	FLEXEN V3045
10667	PROTETOR 10.00 X 20	UNIDADE	32	50,0000	1.600,00	CARRETEIRO R20

==== continua =====

**PREFEITUR. MUNICIPAL DE CABO VERDE (M.C.),
 NACIONAL PNEUS EIRELI EPP
 PRC00139/18 - LICITACAO**

CÓD.	NOME DO PRODUTO	UNIDADE	QUANT.	VR unit.	VR total	MARCA
10671	CAMARA DE AR 14.9 - 28	UNIDADE	16	350,0000	5.600,00	MAGNUM TR18
12237	PNEU 10.00 X 20 16 LN LISO	UNIDADE	16	950,0000	15.200,00	WESTLAKE CR942
12238	PNEU 10.00 X 20 16 LN BOR.	UNIDADE	32	1.000,0000	32.000,00	WESTLAKE CL946
13643	PNEU 12.4X24 C/06 LONAS	UNIDADE	16	1.400,0000	22.400,00	MAGGION R1
13925	CAMARA DE AR 18.4-30	UNIDADE	16	280,0000	4.480,00	FLEXEN TR218
13929	PNEU 18.4-30 10 LONAS	UNIDADE	16	2.800,0000	44.800,00	MAGGION R1
14521	PNEU 205/70R15	UNIDADE	32	480,0000	15.360,00	GOODYEAR WRANGLER SU

=====
 continua
 =====

PREFEITUR. MUNICIPAL DE CABO VERDE (M.C.),
NACIONAL PNEUS EIRELI EPP
PRC00139/18 - LICITACAO

CÓD.	NOME DO PRODUTO	UNIDADE	QUANT.	VR unit.	VR total	MARCA
15699	PNEU 175/70 R14	UNIDADE	56	320,0000	17.920,00	GOODYEAR EDGE TOURIN
15700	PNEU 10.00X20 RADIAL 16 LN BOR	UNIDADE	28	1.800,0000	50.400,00	KELLY KS481
15701	PNEU 10.00X20 RADIAL 16LN LISO	UNIDADE	16	1.600,0000	25.600,00	STEELMARK AGS
19090	PNEU 225/75 R 16C	UNIDADE	20	800,0000	16.000,00	GOODYEAR G32
20714	PNEUS 165/70 R 13	UNIDADE	100	200,0000	20.000,00	GOODYEAR EDGE TOURIN
20718	PNEUS 185/65 R 14	UNIDADE	20	300,0000	6.000,00	GOODYEAR ASSURANCE T
25563	PNEU 7-50 X 16 BORRACHUDO	UNIDADE	32	600,0000	19.200,00	WESTLAKE CL830

==== continua =====

PREFEITUR. MUNICIPAL DE CABO VERDE (M.C.),
NACIONAL PNEUS EIRELI EPP
PRC00139/18 - LICITACAO

CÓD.	NOME DO PRODUTO	UNIDADE	QUANT.	VR unit.	VR total	MARCA
25564	PNEU 7-50 X 16 LISO	UNIDADE	20	550,0000	11.000,00	WESTLAKE CR832
25569	PNEU 215/75 R 17.5 Borrachudo	UNIDADE	20	800,0000	16.000,00	WESTLAKE CM986
26799	PNEU 215/75 R 17.5 LISO	UNIDADE	40	700,0000	28.000,00	WESTLAKE CR960
26802	PNEU 12.5/80-18	UNIDADE	16	1.200,0000	19.200,00	ROADGUIDER R4
26803	PNEU 19.5L-24	UNIDADE	16	2.600,0000	41.600,00	MRL R4
26804	PNEU 185/60 R 15	UNIDADE	50	380,0000	19.000,00	GOODYEAR EAGLE SPORT
26806	PNEU 275/80 R X 22.5 16 LONAS Borrachudo	UNIDADE	32	1.800,0000	57.600,00	KELLY KS481

==== continua =====

PREFEITURA MUNICIPAL DE CABO VERDE (M.C.),
NACIONAL PNEUS EIRELI EPP
PRC00139/18 - LICITACAO

CÓD.	NOME DO PRODUTO	UNIDADE	QUANT.	VR unit.	VR total	MARCA
26807	PNEU 275/80R X 22.5 LONAS LISO	UNIDADE	20	1.600,0000	32.000,00	STEELMARK AGS
29008	PNEU 185/70R-14	UNIDADE	20	340,0000	6.800,00	GOODYEAR ASSURANCE
29009	PNEU 17-5-25 12 LONAS	UNIDADE	16	2.600,0000	41.600,00	MALHOTRA G2
29010	PNEU 16/70-20	UNIDADE	16	3.000,0000	48.000,00	BKT XLGRIP
29011	PNEU P235/60R17 100 HM+S	UNIDADE	20	600,0000	12.000,00	GOODYEAR EFFICIENTGR
29028	PNEU 1400 X 24 SEM CAMARA	UNIDADE	20	1.950,0000	39.000,00	MALHOTRA G2
31716	CAMARA DE AR 12.5 80/18	UNIDADE	32	160,0000	5.120,00	FLEXEN TR15

=====
continua
=====

PREFEITURA MUNICIPAL DE CABO VERDE (MG),
NACIONAL PNEUS EIRELI EPP
PRC00139/18 - LICITACAO

CÓD.	NOME DO PRODUTO	UNIDADE	QUANT.	VR unit.	VR total	MARCA
32047	CAMARA DE AR 17-5 X 25	UNIDADE	32	220,0000	7.040,00	FLEXEN TR218
32048	PROTETOR 7-50 X 16	UNIDADE	50	50,0000	2.500,00	ZCRUBBER R16
33227	PNEU 225/65 R-16	UNIDADE	32	720,0000	23.040,00	GOODYEAR G32
33228	CAMARA DE AR 19.5L - 24	UNIDADE	32	300,0000	9.600,00	FLEXEN TR218

Valor total da proposta: R\$ 809.660,00

18463998265

Código de validação

Validade da proposta 60 dias.

DECLARAÇÃO CONJUNTA

A empresa Nacional Pneus Eireli - EPP CNPJ nº 27.879.590/0001 - 20, sediada na Av. Sete de Setembro, 238, Tapejara, RS, CEP 99.950-000, por intermédio de seu representante legal, infra-assinado, DECLARA, sob as penas da lei, que:

- Para fins do disposto no inciso V do art. 27 da Lei nº 8.666, de 21 de junho de 1993, acrescido pela Lei nº 9.854, de 27 de outubro de 1999, que não emprega menor de dezoito anos em trabalho noturno, perigoso ou insalubre e não emprega menor de dezesseis anos;

- Sob as penas da lei, que empresa não foi declarada inidônea e nem está suspensa em nenhum órgão público, Federal, Estadual ou Municipal, nos termos do Art. 32 - Parágrafo 2º da Lei Federal nº 8.666/93;

- Não possui em seu quadro societário sócio que seja servidor público municipal do órgão contratante, assim considerados aqueles do artigo 84, caput e parágrafo 1.º, da Lei nº 8.666/93;

- Sob as penalidades da lei, que até a presente data inexistem fatos impeditivos para sua habilitação no presente processo licitatório, cliente da obrigatoriedade de declarar ocorrências posteriores;

- Declarar, para fins de participação no processo licitatório em pauta, sob as penas da Lei, que cumpre plenamente aos requisitos de habilitação. Declaro sob as penas da lei a inexistência de impedimento legal para contratar com a Administração Pública;

- Declarar que os produtos cotados atendem plenamente as características mínimas solicitadas, bem como atendem aos regulamentos técnicos de qualidade e/ou certificação do Imetro;



- Não incorre nas demais condições impeditivas previstas no art. 9º da Lei Federal 8.666/93;

- Que possui condições de fornecer, durante todo o prazo de validade do Contrato, produtos de iguais características ao que se encontram descritos no Edital, em quantidade compreendida entre as informadas como máxima.

- O prazo de garantia dos pneus é de 05 (cinco) anos contra possíveis defeitos de fabricação e das câmaras de ar e protetores é de 03 (três) anos, contra possíveis defeitos de fabricação

DECLARA, sob as penas da Lei, que é EMPRESA DE PEQUENO PORTE, que cumpre os requisitos legais para efeito de qualificação como ME-EPP e que não se enquadra em nenhuma das hipóteses elencadas no § 4º do art. 3º da Lei Complementar nº 123, estando apta a usufruir dos direitos de que tratam os artigos 42 a 45 da mencionada Lei, não havendo fato superveniente impeditivo da participação no presente certame.

Declaração de que os pneus não são remodelados / recauchutados, e contém o selo de aprovação do INMETRO, que possui data de fabricação impressa no produto não superior a 12 (doze) meses a contar da data de recebimento, que possui validade de no mínimo de 05 anos a contar da data de fabricação, contra defeito de fabricação dos pneus, e de 03 (três) anos, para câmaras de ar e protetor, contra defeitos de fabricação, que deverá estar estampada na lateral dos mesmos, conforme padrão internacional (DOT).

Tapejara/RS, 10 de Julho de 2018.

Nacional Pneus Eireli EPP
CNPJ nº 27.879.590/0001-20
Filipe Guimarães Carnieto – Procurador
CPF nº 417.029.578-10
RG nº 42.438.587-9



Processo nº 139/2018
Pregão Presencial nº 065/2018
PROPOSTA DE PREÇOS

PropONENTE: NACIONAL PNEUS EIRELI EPP.
 Endereço: AV. SETE DE SETEMBRO, 238
 Bairro: Centro
 Cidade: Tapejara
 CNPJ: 27.879.590/0001-20
 Telefone: (54) 3344-1562
 Banco do Brasil (001)
 Agência: 0876-1
 Conta: 21867-7

CEP: 99.950-000
 Estado: RS
 Inscrição Estadual: 138/0049625
 E-mail: nacional.pneus@outlook.com
 Fax: (54) 3344-1562

A empresa acima qualificada vem através da presente, apresentar sua proposta de preços para o fornecimento de pneus e acessórios, de acordo com as exigências do Edital do processo supramencionado.

Item	Qtd	Un.	Descrição	Marca/ Modelo	R\$ Unitário	R\$ Total
2	16	Un.	PNEU 14-9-28 C/08 LONAS	Maglion R1	R\$ 1.900,00	R\$ 30.400,00
3	16	Un.	PNEU 1.400 X 24 C/ 12 LONAS	Maglion G2	R\$ 1.950,00	R\$ 31.200,00
4	50	Un.	PNEU 185R 14C	Goodyear G32	R\$ 390,00	R\$ 19.500,00
6	36	Un.	CAMARA DE AR 1.400 X 24	Flexen TR218	R\$ 180,00	R\$ 6.480,00
7	32	Un.	PROTECTOR 1.400 X 24	ZcRubber R24	R\$ 60,00	R\$ 1.920,00
8	50	Un.	CAMARA DE AR 10.00 X 20	Flexen V3045	R\$ 90,00	R\$ 4.500,00
9	32	Un.	PROTECTOR 10.00 X 20	Carreteiro R20	R\$ 50,00	R\$ 1.600,00
10	16	Un.	CAMARA DE AR 14.9 - 28	Magnum TR218	R\$ 350,00	R\$ 5.600,00
11	16	Un.	PNEU 10.00 X 20 16 LN LISO	Westlake CR942	R\$ 950,00	R\$ 15.200,00
12	32	Un.	PNEU 10.00 X 20 16 LN BOR	Westlake CL946	R\$ 1.000,00	R\$ 32.000,00
14	16	Un.	PNEU 12.4X24 C/06 LONAS	Maglion R1	R\$ 1.400,00	R\$ 22.400,00
16	16	Un.	CAMARA DE AR 18.4-30	Flexen TR218	R\$ 280,00	R\$ 4.480,00
17	16	Un.	PNEU 18.4-30 10 LONAS	Maglion R1	R\$ 2.800,00	R\$ 44.800,00
18	32	Un.	PNEU 205/70R15	Goodyear Wrangler SUV	R\$ 480,00	R\$ 15.360,00
19	56	Un.	PNEU 175/70 R14	Goodyear Edge Touring	R\$ 320,00	R\$ 17.920,00
20	28	Un.	PNEU 10.00X20 RADIAL 16 LN BOR	Kelly KS481	R\$ 1.800,00	R\$ 50.400,00
21	16	Un.	PNEU 10.00X20 RADIAL 16LN LISO	Steelmark AGS	R\$ 1.600,00	R\$ 25.600,00
22	20	Un.	PNEU 225/75 R 16C	Goodyear G32	R\$ 800,00	R\$ 16.000,00
23	100	Un.	PNEUS 165/70 R 13	Goodyear Edge Touring	R\$ 200,00	R\$ 20.000,00
24	20	Un.	PNEUS 185/65 R 14	Goodyear Assurance Touring	R\$ 300,00	R\$ 6.000,00
26	32	Un.	PNEU 7-50 X 16 BORRACHUDO	Westlake CL830	R\$ 600,00	R\$ 19.200,00
27	20	Un.	PNEU 7-50 X 16 LISO	Westlake CR832	R\$ 550,00	R\$ 11.000,00
30	20	Un.	PNEU 215/75 R 17,5 Borrachudo	Westlake CM986	R\$ 800,00	R\$ 16.000,00
31	40	Un.	PNEU 215/75 R 17,5 LISO	Westlake CR960	R\$ 700,00	R\$ 28.000,00
32	16	Un.	PNEU 12,5/80-18	Roadguider R4	R\$ 1.200,00	R\$ 19.200,00
33	16	Un.	PNEU 19,5L-24	MRL R4	R\$ 2.600,00	R\$ 41.600,00
34	50	Un.	PNEU 185/60 R 15	Goodyear Eagle Sport	R\$ 380,00	R\$ 19.000,00
36	32	Un.	PNEU 275/80 R X 22,5 16 LONAS Borr	Kelly KS481	R\$ 1.800,00	R\$ 57.600,00
37	20	Un.	PNEU 275/80R X 22,5 LONAS LISO	Steelmark AGS	R\$ 1.600,00	R\$ 32.000,00
38	20	Un.	PNEU 185/70R-14	Goodyear Assurance	R\$ 340,00	R\$ 6.800,00
39	16	Un.	PNEU 17-5-25 12 LONAS	Malhotra G2	R\$ 2.600,00	R\$ 41.600,00

Valor total da proposta: Oitocentos e nove mil seiscentos e sessenta reais.			
40	Un.	PNEU 16/70-20	R\$ 3.000,00
41	Un.	PNEU P235/60R17 100 HM+S	R\$ 600,00
42	Un.	PNEU 1400 X 24 SEM CAMARA	R\$ 1.950,00
43	Un.	CAMARA DE AR 12,5 80/18	R\$ 160,00
44	Un.	CAMARA DE AR 17-5 X 25	R\$ 220,00
45	Un.	PROTECTOR 7-50 X 16	R\$ 50,00
46	Un.	PNEU 225/65 R-16	R\$ 720,00
47	Un.	Goodyear G32	R\$ 300,00
48	Un.	Flexen TR218	R\$ 9.600,00
BKT XLGRIP			R\$ 3.000,00
Malhota G2			R\$ 1.950,00
Goodyear Efficientgrip			R\$ 600,00
Flexen TR15			R\$ 160,00
Flexen TR218			R\$ 220,00
ZcRubber R16			R\$ 50,00
Goodyear G32			R\$ 720,00
Flexen TR218			R\$ 300,00
CÂMARA DE AR 19,5L - 24			R\$ 9.600,00
Flexen TR218			R\$ 9.600,00
R\$ 809.660,00			

VALIDADE DA PROPOSTA: 60 (sessenta) dias, contados da abertura dos envelopes propostas.

PRAZO DE ENTREGA: máximo de 03 (três) dias(s).

LOCAL DE ENTREGA: Rua Pedra Lisa, s/nº (Almoxarifado).

CONDIÇÃO DE PAGAMENTO: Até 30 (trinta) dias, após a entrega do objeto licitado e emissão da respectiva NF/fatura.

DECLARAMOS QUE:

- o(s) pneu(s) a ser(em) fornecido(s) têm garantia contra defeitos de fabricação de no mínimo 05 (cinco) anos e a(s) câmara(s) de ar e o(s) protetor(es) tem garantia contra defeitos de fabricação de no mínimo 03 (três) anos, contados a partir da data de entrega.
 - Nos preços propostos estão incluídos, além do lucro, todas as despesas e custos, como por exemplo: transportes, tributos de qualquer natureza e todas as despesas, diretas ou indiretas, relacionadas com o fornecimento do objeto da presente licitação.

Tapajara, RS, 10 de Julho de 2018.

Nacional Pneus Eireli EPP
 CNPJ nº 27.879.590/0001-20
 Filipe Guimarães Carnieto – Procurador
 CPF nº 417.029.578-10
 RG nº 42.438.587-9

CNPJ: 10.753.691/0001-58 IE: 78.751.606
 RUA QUATRO Nº 81 CONFORTO - CEP.: 27.286-680-VOLTA REDONDA-RJ
 TEL/FAX: (24) 3346-8053

Pregão Presencial Nº 65/2018

PROCESSO ADMINISTRATIVO Nº 139/2018

À PREFEITURA MUNICIPAL DE CABO VERDE MG

ANEXO I PROPOSTA

A empresa acima qualificada vem através da presente, apresentar sua proposta de preços para o fornecimento de pneus e acessórios, de acordo com as exigências do Edital do processo supramencionado.

EMPRESA VILLAR GUMARÃES COMÉRCIO DE PNEUS LTDA EPP, estabelecida na RUA QUATRO Nº 81 CONFORTO - VOLTA REDONDA - RJ e CNPJ 10.753.691/0001-58, I.E.: 78751.606 por intermédio de sua representante legal Srª DALVA MARIA RAIMUNDO, brasileira, casada, comerciante, portadora da carteira de identidade nº 061833455 IFP- RJ, e CPF: 046.398.507-94, RESIDENTE A Rua residente e domiciliado à Rua Poços de Caldas, nº 426, Bairro Mineralândia - CEP.: 27.264-160 - Volta Redonda-RJ, TEL: 3346-8053 Email: eletronicosp@hotmial.com,

VALOR TOTAL R\$795.579,00 SETECENTOS E NOVENTA E CINCO MIL, QUINHENTOS E SETENTA E NOVE REAIS.

VALIDADE DA PROPOSTA: 60 (sessenta) dias, contados da abertura dos envelopes propostas.

PRAZO DE ENTREGA: máximo de 03 (três) dias).

LOCAL DE ENTREGA: Rua Pedra Lisa, s/nº (Almoxarifado).

CONDIÇÃO DE PAGAMENTO: Até 30 (trinta) dias, após a entrega do objeto licitado e emissão da

respectiva NF/fatura.

ITEM	DESCRIÇÃO	UND	QUANT	VALOR UNIT	VALOR TOTAL	MARCA
1	PNEU 175/70 R 13	UND	60	R\$ 200,10	R\$ 12.006,00	FUSION
2	PNEU 14-9-28 C/08 LONAS	UND	16	R\$ 2.079,20	R\$ 33.267,20	TITAN
3	PNEU 1.400 X 24 C/ 12 LONAS	UND	16	R\$ 2.544,95	R\$ 40.719,20	TITAN
4	PNEU 185R 14C	UND	50	R\$ 355,35	R\$ 17.767,50	BRIDGESTONE
5	CAMARA DE AR 14	UND	50	R\$ 228,85	R\$ 11.442,50	BRASTUBE
6	CAMARA DE AR 1.400 X 24	UND	36	R\$ 401,35	R\$ 14.448,60	BRASTUBE
7	PROTETOR 1.400 X 24	UND	32	R\$ 171,35	R\$ 5.483,20	XBI
8	CAMARA DE AR 10,00 X 20	UND	50	R\$ 228,85	R\$ 11.442,50	BRASTUBE
9	PROTETOR 10,00 X 20	UND	32	R\$ 171,35	R\$ 5.483,20	XBI
10	CAMARA DE AR 14,9 - 28	UND	16	R\$ 401,35	R\$ 6.421,60	BRASTUBE
11	PNEU 10,00 X 20 16 LN LISO	UND	16	R\$ 1.317,90	R\$ 21.086,40	GOODYEAR
12	PNEU 10,00 X 20 16 LN BOR.	UND	32	R\$ 1.432,90	R\$ 45.852,80	GOODYEAR
13	CAMARA DE AR 7,50X16 BIC.CURTO	UND	28	R\$ 171,35	R\$ 4.797,80	BRASTUBE
14	PNEU 12,4X24 C/06 LONAS	UND	16	R\$ 1.269,60	R\$ 20.313,60	TITAN
15	CAMARA DE AR 12,4-24	UND	16	R\$ 401,35	R\$ 6.421,60	BRASTUBE
16	CAMARA DE AR 18,4-30	UND	16	R\$ 401,35	R\$ 6.421,60	BRASTUBE
17	PNEU 18,4-30 10 LONAS	UND	16	R\$ 2.873,85	R\$ 45.981,60	FIRESTONE
18	PNEU 205/70R15	UND	32	R\$ 458,85	R\$ 14.683,20	BRIDGESTONE
19	PNEU 175/70 R14	UND	56	R\$ 263,35	R\$ 14.747,60	FUSION
20	PNEU 10.00X20 RADIAL 16 LN BOR	UND	28	R\$ 1.689,35	R\$ 47.301,80	FIRESTONE
21	PNEU 10.00X20 RADIAL 16 LN LISO	UND	16	R\$ 1.666,35	R\$ 26.661,60	FIRESTONE

22	PNEU 225/75 R 16C	UND	20	R\$ 631,35	R\$ 12.627,00	LING LONG
23	PNEU 165/70 R13	UND	100	R\$ 200,10	R\$ 20.010,00	FIRESTONE
24	PNEU 185/65 R 14	UND	20	R\$ 286,35	R\$ 5.727,00	FATE
25	CAMARA DE AR 175/70 R 13	UND	50	R\$ 171,35	R\$ 8.567,50	BRASTUBE
26	PNEU 7-50 X 16 BORRACHUDO	UND	32	R\$ 573,85	R\$ 18.363,20	GOODYEAR
27	PNEU 7-50 X 16 LISO	UND	20	R\$ 537,05	R\$ 10.741,00	GOODYEAR
28	PNEU 110/80-18 M/C 58T	UND	20	R\$ 286,35	R\$ 5.727,00	MAGGION
29	PNEU 80/90-21 MC 48T	UND	20	R\$ 458,85	R\$ 9.177,00	MAGGION
30	PNEU 215/75 R 17,5 BORRACHUDO	UND	20	R\$ 803,85	R\$ 16.077,00	LING LONG
31	PNEU 215/75 R 17,5 LISO	UND	40	R\$ 746,35	R\$ 29.854,00	LING LONG
32	PNEU 12,5/80-18	UND	16	R\$ 1.279,95	R\$ 20.479,20	TITAN
33	PNEU 19,5 L24	UND	16	R\$ 3.076,25	R\$ 49.220,00	TITAN
34	PNEU 185/60 R15	UND	50	R\$ 297,85	R\$ 14.892,50	GOODRIDE
35	CAMARA DE AR 15	UND	50	R\$ 171,35	R\$ 8.567,50	BRASTUBE
36	PNEU 275/80 R 22,5 16 LONAS BORRACHUDO	UND	32	R\$ 1.723,85	R\$ 55.163,20	DAYTON
37	PNEU 275/80 R 22,5 16 LONAS LISO	UND	20	R\$ 1.436,35	R\$ 28.727,00	DAYTON
38	PNEU 185/70 R 14	UND	20	R\$ 286,35	R\$ 5.727,00	FATE
39	PNEU 17-5-25 12 LONAS	UND	16	R\$ 3.482,20	R\$ 55.715,20	TITAN
40	PNEU 16/70-20	UND	16	R\$ 0,00	R\$ 0,00	
41	PNEU P235/60R17 HM+5	UND	20	R\$ 573,85	R\$ 11.477,00	GOODRIDE
42	PNEU 1400 X 24 SEM CAMARA	UND	20	R\$ 2.544,95	R\$ 50.899,00	TITAN
43	CAMARA DE AR 12,5 80/18	UND	32	R\$ 401,35	R\$ 12.843,20	BRASTUBE
44	CAMARA DE AR 16/70-20	UND	32	R\$ 0,00	R\$ 0,00	
45	CAMARA DE AR 17-5 X 25	UND	32	R\$ 401,35	R\$ 12.843,20	BRASTUBE
46	PROTECTOR 7-50 X 16	UND	50	R\$ 113,85	R\$ 5.692,50	XBI
47	PNEU 225/65 R 16	UND	32	R\$ 631,35	R\$ 20.203,20	LING LONG
48	CAMARA DE AR 19,5L-24	UND	32	R\$ 401,35	R\$ 12.843,20	BRASTUBE
					R\$ 914.914,70	

VALOR TOTAL R\$ 914.914,70 NOVECENTOS E QUATORZE MIL, NOVECENTOS E QUATORZE REAIS E SETENTA CENTAVOS.

Declaramos aceitar, integralmente, todos os métodos e processos de inspeção, verificação e controle a serem adotados pelo Contratante.

Composição dos preços: Declaramos Nos preços propostos acima estão incluídos todas as despesas, tributos e demais encargos de qualquer natureza incidentes sobre o objeto deste Pregão.
DOS PREÇOS: Os preços acima incluem todos os custos de mão-de-obra, taxas, impostos, seguros, encargos sociais e demais despesas indiretas incidentes sobre os itens objeto da presente Proposta Comercial.

DECLARAMOS QUE TODOS OS PNEUS SÃO NOVOS E COM CERTIFICAÇÃO DO INMETRO

O prazo para o fornecimento é de 05 (cinco) dias, contados a partir da emissão da nota de empenho.

VILLAR GUIMARÃES COMÉRCIO DE PNEUS LTDA EPP

CNPJ: 10.753.691/0001-58 IE: 78.751.606

RUA QUATRO Nº 81CONFORTO – CEP.: 27.286-680-VOLTA REDONDA- RJ

TEL/FAX: (24) 3346-8053

Dados bancário: Banco 001 Ag: 1583-0 C/C: 26-484-9

O prazo de validade da Ata de Registro de Preços é de 12 (DOZE) meses, contados a partir da data da sua assinatura.

Declaramos que estamos de acordo com as exigências do edital e seus anexo, Sendo prorrogável para 12 meses .

Declaro que os preços cotados incluem todos os custos e despesas necessárias ao cumprimento integral das obrigações

decorrentes da licitação

GARANTIA DE 5 ANOS CONTRA DEFEITOS DE FABRICAÇÃO

OUTORGADO : Sr. FILLIPE DE SOUZA SOARES, Vendedor, brasileiro, divorciado, portador da

Carteira de Identidade nº11669547-9, e CPF nº 089313027-38, residente e domiciliado à Av.

Waldomiro Peres Gonçalves, nº 1930 - Mangueira- Barra mansa -RJ

VOLTA REDONDA, 10 DE JULHO DE 2018

VILLAR GUIMARÃES COMÉRCIO DE PNEUS LTDA. EPP

CNPJ: 10.753.691/0001-58

SOCIA-GERENTE

DALVA MARIA RAIMUNDO

RG: 061833455 IFF – RJ

CPF: 046.398.507-94

PREFEITURA MUNICIPAL DE CABO VERDE (MG)

VILLAR GUIMARÃES COMÉRCIO DE PNEUS

PRC00139/18 - LICITACAO

CÓD.	NOME DO PRODUTO	UNIDADE	QUANT.	VR unit.	VR total	MARCA
1737	PNEU 175/70 R 13	UNIDADE	60	210,0000	12.600,00	FUSION
6677	PNEU 14-9-28 C/08 LONAS	UNIDADE	16	2.079,2000	33.267,20	TITAN
8801	PNEU 1.400 X 24 C/ 12 LONAS	UNIDADE	16	2.544,9500	40.719,20	TITAN
8805	PNEU 185R 14C	UNIDADE	50	355,3500	17.767,50	BRIDGESTONE
8806	CAMARA DE AR 14	UNIDADE	50	228,8500	11.442,50	BRASTUBE
10662	CAMARA DE AR 1.400 X 24	UNIDADE	36	401,3500	14.448,60	BRASTUBE
10663	PROTETOR 1.400 X 24	UNIDADE	32	171,3500	5.483,20	XBI

==== continua =====

PREFEITURA MUNICIPAL DE CABO VERDE (MG)
VILLAR GUIMARÃES COMÉRCIO DE PNEUS

PRC00139/18 - LICITACAO

CÓD.	NOME DO PRODUTO	UNIDADE	QUANT.	VR unit.	VR total	MARCA
10666	CAMARA DE AR 10.00 X 20	UNIDADE	50	228,8500	11.442,50	BRASTUBE
10667	PROTETOR 10.00 X 20	UNIDADE	32	171,3500	5.483,20	XBI
10671	CAMARA DE AR 14.9 - 28	UNIDADE	16	401,3500	6.421,60	BRASTUBE
12237	PNEU 10.00 X 20 16 LN LISO	UNIDADE	16	1.317,9000	21.086,40	GOODYEAR
12238	PNEU 10.00 X 20 16 LN BOR.	UNIDADE	32	1.432,9000	45.852,80	GOODYEAR
12241	CAMARA DE AR 7.50X16 BIC.CURTO	UNIDADE	28	171,3500	4.797,80	BRASTUBE
13643	PNEU 12.4X24 C/06 LONAS	UNIDADE	16	1.269,6000	20.313,60	TITAN

=====
continua
=====

PREFEITURA MUNICIPAL DE CABO VERDE (MG)

VILLAR GUIMARÃES COMÉRCIO DE PNEUS

PRC00139/18 - LICITACAO

CÓD.	NOME DO PRODUTO	UNIDADE	QUANT.	VR unit.	VR total	MARCA
13924	CAMARA DE AR 12.4-24	UNIDADE	16	401,3500	6.421,60	BRASTUBE
13925	CAMARA DE AR 18.4-30	UNIDADE	16	401,3500	6.421,60	BRASTUBE
13929	PNEU 18.4-30 10 LONAS	UNIDADE	16	2.873,8500	45.981,60	FIRESTONE
14521	PNEU 205/70R15	UNIDADE	32	458,8500	14.683,20	BRIDGESTONE
15699	PNEU 175/70 R14	UNIDADE	56	263,3500	14.747,60	FUSION
15700	PNEU 10.00X20 RADIAL 16 LN BOR	UNIDADE	28	1.689,3500	47.301,80	FIRESTONE
15701	PNEU 10.00X20 RADIAL 16LN LISO	UNIDADE	16	1.666,3500	26.661,60	FIRESTONE

=====
continua
=====

PREFEITURA MUNICIPAL DE CABO VERDE (MG)

VILLAR GUIMARÃES COMÉRCIO DE PNEUS

PRC00139/18 - LICITACAO

CÓD.	NOME DO PRODUTO	UNIDADE	QUANT.	VR unit.	VR total	MARCA
19090	PNEU 225/75 R 16C	UNIDADE	20	631,3500	12.627,00	LING LONG
20714	PNEUS 165/70 R 13	UNIDADE	100	200,1000	20.010,00	FIRESTONE
20718	PNEUS 185/65 R 14	UNIDADE	20	286,3500	5.727,00	FATE
20722	CAMARA DE AR 175/70 R 13	UNIDADE	50	171,3500	8.567,50	BRASTUBE
25563	PNEU 7-50 X 16 BORRACHUDO	UNIDADE	32	573,8500	18.363,20	GOODYEAR
25564	PNEU 7-50 X 16 LISO	UNIDADE	20	537,0500	10.741,00	GOODYEAR
25567	PNEU 110/80-18 M/C 58 T	UNIDADE	20	286,3500	5.727,00	MAGGION

===== continua =====

PREFEITURA MUNICIPAL DE CABO VERDE (MG)

VILLAR GUIMARÃES COMÉRCIO DE PNEUS

PRC00139/18 - LICITACAO

CÓD.	NOME DO PRODUTO	UNIDADE	QUANT.	VR unit.	VR total	MARCA
25568	PNEU 80/90-21 MC 48 T	UNIDADE	20	458,8500	9.177,00	MAGGION
25569	PNEU 215/75 R 17.5	UNIDADE	20	803,8500	16.077,00	LING LONG
	Borrachudo					
26799	PNEU 215/75 R 17.5 LISO	UNIDADE	40	649,0000	25.960,00	LING LONG
26802	PNEU 12.5/80-18	UNIDADE	16	1.279,9500	20.479,20	TITAN
26803	PNEU 19.5L-24	UNIDADE	16	3.076,2500	49.220,00	TITAN
26804	PNEU 185/60 R 15	UNIDADE	50	297,8500	14.892,50	GOODRIDE
26805	CAMARA DE AR 15	UNIDADE	50	171,3500	8.567,50	BRASTUBE

===== continua =====

CÓD.	NOME DO PRODUTO	UNIDADE	QUANT.	VR unit.	VR total	MARCA
26806	PNEU 275/80 R X 22.5 16 LONAS Borrachudo	UNIDADE	32	1.723,8500	55.163,20	DAYTON
26807	PNEU 275/80R X 22.5 LONAS LISO	UNIDADE	20	1.436,3500	28.727,00	DAYTON
29008	PNEU 185/70R-14	UNIDADE	20	286,3500	5.727,00	FATE
29009	PNEU 17-5-25 12 LONAS	UNIDADE	16	3.482,2000	55.715,20	TITAN
29011	PNEU P235/60R17 100 HM+S	UNIDADE	20	573,8500	11.477,00	GOODRIDE
29028	PNEU 1400 X 24 SEM CAMARA	UNIDADE	20	2.544,9500	50.899,00	TITAN
31716	CAMARA DE AR 12.5 80/18	UNIDADE	32	401,3500	12.843,20	BRASTUBE

===== continua =====

PREFEITURA MUNICIPAL DE CABO VERDE (MG)
VILLAR GUIMARÃES COMÉRCIO DE PNEUS

PRC00139/18 - LICITACAO



CÓD.	NOME DO PRODUTO	UNIDADE	QUANT.	VR unit.	VR total	MARCA
32047	CAMARA DE AR 17-5 X 25	UNIDADE	32	401,3500	12.843,20	BRASTUBE
32048	PROTETOR 7-50 X 16	UNIDADE	50	113,8500	5.692,50	XBI
33227	PNEU 225/65 R-16	UNIDADE	32	631,3500	20.203,20	LING LONG
33228	CAMARA DE AR 19.5L - 24	UNIDADE	32	401,3500	12.843,20	BRASTUBE

Valor total da proposta: R\$ 911.614,70

18493067774

Código de validação

Validade da proposta 60 dias.

PREFEITURA MUNICIPAL DE CABO VERDE (MG)
MARIA CRISTINA PERAZZA TAMBORRINO EPP
PRC00139/18 - LICITACAO

ÍD.	NOME DO PRODUTO	UNIDADE	QUANT.	VR unit.	VR total	MARCA
737	PNEU 175/70 R 13	UNIDADE	60	220,5000	13.230,00	DUNLOP
377	PNEU 14-9-28 C/08 LONAS	UNIDADE	16	2.308,3100	36.932,96	PIRELI
301	PNEU 1.400 X 24 C/12 LONAS	UNIDADE	16	2.196,8300	35.149,28	PIRELLI
305	PNEU 185R 14C	UNIDADE	50	407,4000	20.370,00	PIRELLI
306	CAMARA DE AR 14	UNIDADE	50	45,0000	2.250,00	JFF
3662	CAMARA DE AR 1.400 X 24	UNIDADE	36	202,5000	7.290,00	JFF
3663	PROTETOR 1.400 X 24	UNIDADE	32	153,0000	4.896,00	PIRELLI

==== continua =====

página 1

PREFEITURA MUNICIPAL DE CABO VERDE (MG)
MARIA CRISTINA PERAZZA TAMBORRINO EPP

PRC00139/18 - LICITACAO

ÍD.	NOME DO PRODUTO	UNIDADE	QUANT.	VR unit.	VR total	MARCA
3666	CAMARA DE AR 10.00 X 20	UNIDADE	50	97,5000	4.875,00	JFF
3667	PROTETOR 10.00 X 20	UNIDADE	32	53,7800	1.720,96	PIRELLI
2237	PNEU 10.00 X 20 16 LN LISO	UNIDADE	16	1.288,8900	20.622,24	PIRELLI
2238	PNEU 10.00 X 20 16 LN BOR.	UNIDADE	32	1.395,3300	44.650,56	PIRELLI
2241	CAMARA DE AR 7.50X16 BIC.CURTO	UNIDADE	28	55,5000	1.554,00	JFF
3643	PNEU 12.4X24 C/06 LONAS	UNIDADE	16	1.355,2500	21.684,00	PIRELLI
3929	PNEU 18.4-30 10 LONAS	UNIDADE	16	3.015,8600	48.253,76	PIRELLI

==== continua =====

página 2

PREFEITURA MUNICIPAL DE CABO VERDE (MG)
 MARIA CRISTINA PERAZZA TAMBORRINO EPP
 PRC00139/18 - LICITACAO

OD.	NOME DO PRODUTO	UNIDADE	QUANT.	VR unit.	VR total	MARCA
4521	PNEU 205/70R15	UNIDADE	32	412,5000	13.200,00	GOFORM
5699	PNEU 175/70 R14	UNIDADE	56	284,8500	15.951,60	CHAMPIRO
5700	PNEU 10.00X20 RADIAL 16 LN BOR	UNIDADE	28	1.929,1400	54.015,92	PIRELLI
5701	PNEU 10.00X20 RADIAL 16LN LISO	UNIDADE	16	1.581,0000	25.296,00	FORMULA
3090	PNEU 225/75 R 16C	UNIDADE	20	855,0000	17.100,00	PIRELLI
3714	PNEUS 165/70 R 13	UNIDADE	100	220,5000	22.050,00	DUNLOP
3718	PNEUS 185/65 R 14	UNIDADE	20	300,7700	6.015,40	CHAMPIRO

==== continua =====

PREFEITURA MUNICIPAL DE CABO VERDE (MG)
 MARIA CRISTINA PERAZZA TAMBORRINO EPP

PRC00139/18 - LICITACAO

ÍD.	NOME DO PRODUTO	UNIDADE	QUANT.	VR unit.	VR total	MARCA
3722	CAMARA DE AR 175/70 R 13	UNIDADE	50	37,5000	1.875,00	JFF
5563	PNEU 7-50 X 16 BORRACHUDO	UNIDADE	32	614,6100	19.667,52	PIRELLI
5564	PNEU 7-50 X 16 LISO	UNIDADE	20	553,3800	11.067,60	PIRELLI
5569	PNEU 215/75 R 17.5 Borrachudo	UNIDADE	20	780,0000	15.600,00	WESTLAKE
3799	PNEU 215/75 R 17.5 LISO	UNIDADE	40	735,0000	29.400,00	WESTLAKE
3802	PNEU 12.5/80-18	UNIDADE	16	1.333,0500	21.328,80	PIRELLI
3803	PNEU 19.5L-24	UNIDADE	16	2.814,2300	45.027,68	PIRELLI

==== continua =====





PREFEITURA MUNICIPAL DE CABO VERDE (MG)
MARIA CRISTINA PERAZZA TAMBORRINO EPP

PRC00139/18 - LICITACAO

ÍD.	NOME DO PRODUTO	UNIDADE	QUANT.	VR unit.	VR total	MARCA
3804	PNEU 185/60 R 15	UNIDADE	50	308,8400	15.442,00	SUNFULL
3806	PNEU 275/80 R X 22.5 16 LONAS Borrachudo	UNIDADE	32	1.942,5000	62.160,00	JK
3807	PNEU 275/80R X 22.5 LONAS LISO	UNIDADE	20	1.602,9600	32.059,20	FORMULA
3008	PNEU 185/70R-14	UNIDADE	20	300,7700	6.015,40	CHAMPIRO
3009	PNEU 17-5-25 12 LONAS	UNIDADE	16	3.299,0900	52.785,44	PIRELLI
3028	PNEU 1400 X 24 SEM CAMARA	UNIDADE	20	2.416,6400	48.332,80	PIRELLI
2047	CAMARA DE AR 17-5 X 25	UNIDADE	32	285,0000	9.120,00	JFF

=====
continua
=====

página 5

PREFEITURA MUNICIPAL DE CABO VERDE (MG)
MARIA CRISTINA PERAZZA TAMBORRINO EPP
PRC00139/18 - LICITACAO

QD.	NOME DO PRODUTO	UNIDADE	QUANT.	VR unit.	VR total	MARCA
2048	PROTETOR 7-50 X 16	UNIDADE	50	28.5000	1.425,00	PIRELLI
3227	PNEU 225/65 R-16	UNIDADE	32	600.4200	19.213,44	WANLI

Valor total da proposta: R\$ 807.627,56

18400887857

Código de validação

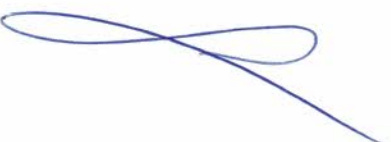
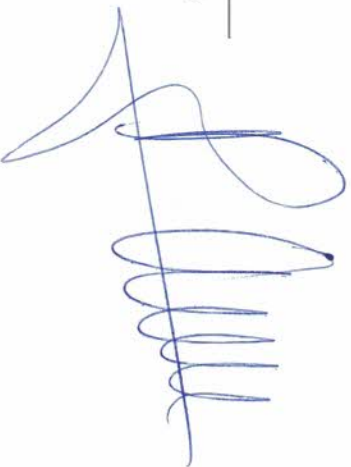

Validade da proposta 60 dias.



DECLARAÇÃO DA PROPOSTA

Processo nº 139/2018
Pregão Presencial nº 065/2018

A empresa MARIA CRISTINA PERAZZA TAMBORRINO IMPORTAÇÃO E EXPORTAÇÃO – EPP, inscrita no CNPJ sob nº 01.312.680/0001-41, por intermédio de seu representante legal a Sra. Raquel Mancini, portadora da Carteira de Identidade nº 24.368.161-6 e do CPF nº 282.294.218-89 declara sob as penalidades cabíveis, que:

1. Tem pleno conhecimento e integral concordância com as cláusulas e condições estabelecidas neste Edital.
2. Os preços estão cotados considerando-se a entrega do objeto licitado no Almoxarifado da Prefeitura, situado na Rua Pedra Lisa, s/nº, Cabo Verde – MG, incluídos os valores de quaisquer gastos ou despesas com tributos, embalagens, fretes, ônus previdenciários, trabalhistas e outros encargos ou acessórios.
3. O Prazo de entrega do material, não será superior a 03 (três) dia(s), contados do recebimento da Ordem de Fornecimento;
4. O Prazo de validade da proposta não é inferior a 60 (sessenta) dias, contados da data estipulada para a entrega dos envelopes;
5. Todos os produtos ofertados possuem selo de Inmetro, exceto os que não são exigidos por Lei.
6. Os produtos ofertados são de procedência nacional e importado, de primeira linha e novos.

São Paulo, 10 de julho de 2018.

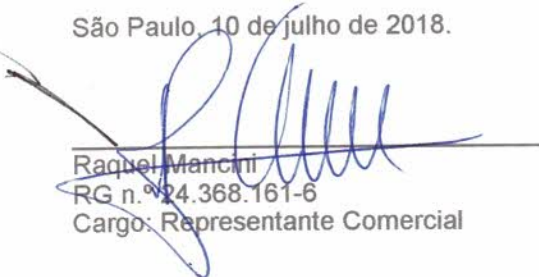
Raquel Mancini
RG n.º 24.368.161-6
Cargo: Representante Comercial

Moura Empreendimentos Comerciais Ltda.
CNPJ. 23.204.495/0001-76

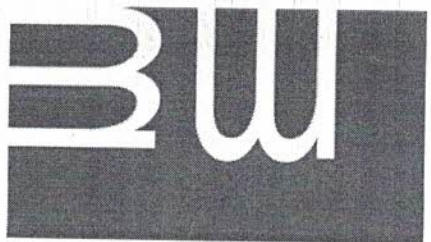

PROPOSTA COMERCIAL

IDENTIFICAÇÃO DA PROPONENTE:

RAZÃO SOCIAL: MOURA EMPREENDIMENTOS COMERCIAIS LTDA.

CNPJ: 23.204.495/0001-76 ENDEREÇO: DR. OSWALDO FORTINI, Nº 30

BAIRRO: SÃO JOSÉ CIDADE: BARBACENA - MG CEP: 36.205-110

INSCRIÇÃO ESTADUAL: 002621365.00-40

TELEFONE: (32) 3331-8944 / (32) 3333-1261 / (32) 3051-1915 FAX: NÃO POSSUI

BANCO: ITAÚ Nº CONTA: C/C 30685-1 Nº AGÊNCIA: 1645

IDENTIFICAÇÃO DO REPRESENTANTE LEGAL:

REPRESENTANTE LEGAL: PEDRO HENRIQUE DE MOURA LAGE.

CPF: 113.072.066-70

RG: MG - 18.269.289 SSPMG

PREFEITURA MUNICIPAL DE CABO VERDE

SETOR DE LICITAÇÃO

PROCESSO LICITATÓRIO Nº 139/2018

PREGÃO PRESENCIAL Nº 065/2018

A empresa acima qualificada vem através da presente, apresentar sua proposta de preços para o fornecimento de pneus e acessórios, de acordo com as exigências do Edital do processo supramencionado.

ITEM	QTDE	UNID	DESCRIÇÃO	MARCA/MODELO	VR. UNIT	VR. TOTAL
1	60	UNID	PNEU 175/70 R13	FORCEUM EXP70	R\$ 207,00	R\$ 12.420,00
2	16	UNID	PNEU 14-9-28 C/ 08 LONAS	SPEEDWAYS SWT GRIPKING TT	R\$ 1.721,00	R\$ 27.536,00
3	16	UNID	PNEU 1.400 X 24 C/ 12 LONAS	SPEEDWAYS POWERGRIP G2 TL	R\$ 2.114,00	R\$ 33.824,00
4	50	UNID	PNEU 185 R14C	OVIATION TL V-02	R\$ 310,00	R\$ 15.500,00
11	16	UNID	PNEU 10.00 X 20 16 LN LISO	GOODRIDE CR942	R\$ 1.325,00	R\$ 21.200,00
12	32	UNID	PNEU 10.00 X 20 16 LN BOR.	GOODRIDE C1946	R\$ 1.295,00	R\$ 41.440,00
14	16	UNID	PNEU 12.4X24 C/ 06 LONAS	SPEEDWAYS GRIPKING TT	R\$ 1.115,00	R\$ 17.840,00
17	16	UNID	PNEU 18.4-30 10 LONAS	SPEEDWAYS SWT GRIPKING TT	R\$ 2.799,00	R\$ 44.784,00
18	32	UNID	PNEU 205/70 R15	LINGLONG LL700	R\$ 371,00	R\$ 11.872,00
19	56	UNID	PNEU 175/70 R14	XBRI CITYMAX	R\$ 218,00	R\$ 12.208,00
20	28	UNID	PNEU 10.00X20 RADIAL 16 LN BOR.	APOLLO ENDURACE HA	R\$ 1.723,00	R\$ 48.244,00
21	16	UNID	PNEU 10.00X20 RADIAL 16 LN LISO	JK JETWAY JUH3+	R\$ 1.642,00	R\$ 26.272,00
22	20	UNID	PNEU 225/75 R16C	OVIATION TL V-02	R\$ 600,00	R\$ 12.000,00
23	100	UNID	PNEU 165/70 R13	APOLLO AMAZER 3G MAXX	R\$ 232,00	R\$ 23.200,00
24	20	UNID	PNEU 185/65 R14	SALUN STD SH406 ATRZZO	R\$ 268,00	R\$ 5.360,00
27	20	UNID	PNEU 7-50 X 16 LISO	GOODRIDE CR832	R\$ 564,00	R\$ 11.280,00
30	20	UNID	PNEU 215/75 R17.5 BORRACHUDO	LINGLONG D905	R\$ 759,00	R\$ 15.180,00
31	40	UNID	PNEU 215/75 R17.5 LISO	LINGLONG LTF86	R\$ 681,00	R\$ 27.240,00
32	16	UNID	PNEU 12.5/80-18	SUPERGUIDER R4	R\$ 1.166,00	R\$ 18.656,00
33	16	UNID	PNEU 19.5L-24	SUPERGUIDER R4	R\$ 2.729,00	R\$ 43.664,00
34	50	UNID	PNEU 185/60 R15	XBRI ECOLOGY EXTRA LOAD	R\$ 255,00	R\$ 12.750,00
36	32	UNID	PNEU 275/80 R X 22.5 16 LONAS BORRACHUDO	JK JETSTEEL JDL	R\$ 1.763,00	R\$ 56.416,00
37	20	UNID	PNEU 275/80 R X 22.5 16 LONAS LISO	VIKRANT VUL2	R\$ 1.563,00	R\$ 31.260,00
38	20	UNID	PNEU 185/70 R14	JK VECTRA	R\$ 266,00	R\$ 5.320,00

Rua Dr. Oswaldo Fortini, 30 - São José | Barbacena-MG | CEP 36.205-110.
+55 (32) 3051-1915 | 3333-1261 | 3333-8944 | 98832-8944
E-mail: eletrônico@mouraeempresarial.com.br



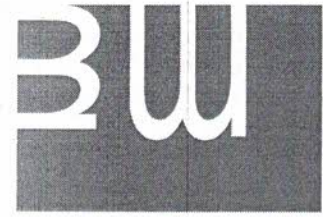

Handwritten mark

Rua Dr. Oswaldo Fortini, 30 - São José | Barbacena-MG | CEP 387205-110.
+55 (32) 3051-1915 | 3331-8944 | 3333-1261 | 98832-8944
E-mail: eletronico@mouraemoura.inf.br

Handwritten marks on the left margin

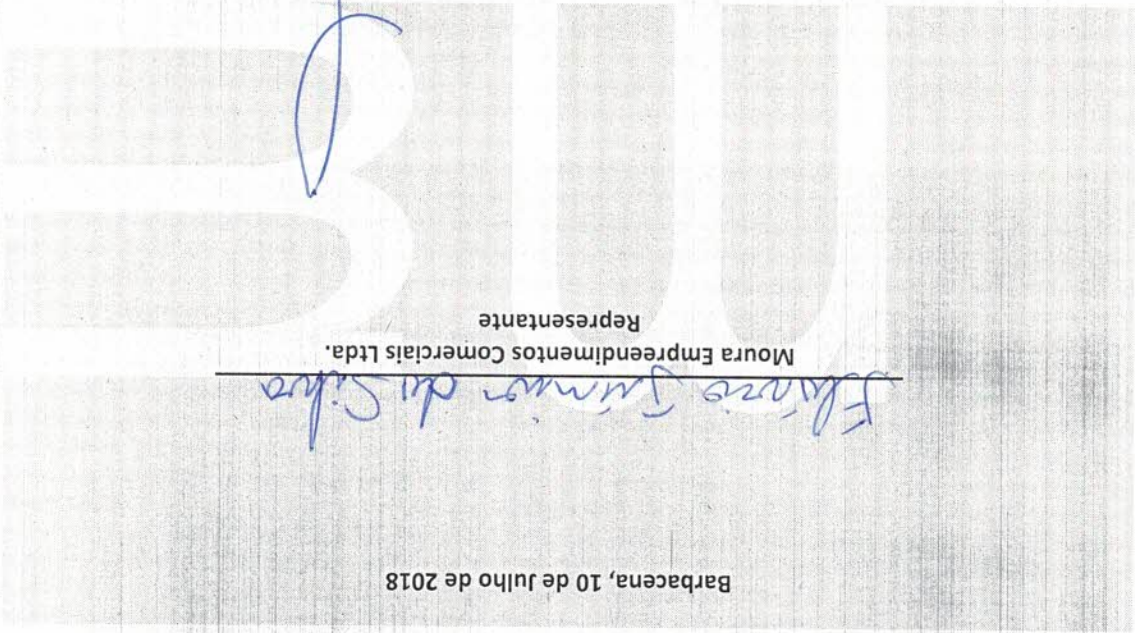

Elaine Junior da Silva
Moura Empreendimentos Comerciais Ltda.
Representante

Barbacena, 10 de Julho de 2018

- VALIDADE DA PROPOSTA: 60 (sessenta) dias, contados da abertura dos envelopes propostas.
- PRAZO DE ENTREGA: máximo de 03 (três) dia(s).
- LOCAL DE ENTREGA: Rua Pedra Lisa, s/nº (Almoxarifado).
- CONDIÇÃO DE PAGAMENTO: Até 30 (trinta) dias, após a entrega do objeto licitado e emissão da respectiva NF/fatura.

VALOR GLOBAL DA PROPOSTA: R\$ 631.370,00 (SEISCENTOS E TRINTA E UM MIL E TREZENTOS E SETENTA REAIS).

39	UNID	PNEU 17-5-25 12 LONAS	R\$ 2.524,00	R\$ 40.384,00
47	UNID	PNEU 225/65 R-16	R\$ 485,00	R\$ 15.520,00
		OVATION TL V-02	R\$ 485,00	R\$ 15.520,00
		SUPERGUIDER G2/L2	R\$ 2.524,00	R\$ 40.384,00
			R\$ 631.370,00	R\$ 631.370,00

Moura Empreendimentos Comerciais Ltda.
CNPJ. 23.204.495/0001-76

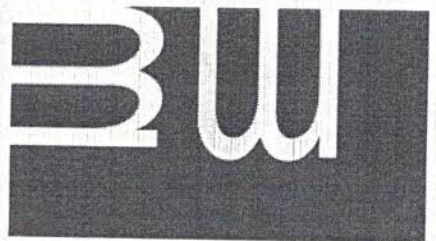

PREFEITURA MUNICIPAL DE CABO VERDE (M)
 MOURA EMPREENDIMENTOS COMERCIAIS LTDA
 PRC00139/18 - LICITACAO

COD.	NOME DO PRODUTO	UNIDADE	QUANT.	VR unit.	VR total	MARCA
1737	PNEU 175/70 R 13	UNIDADE	60	207,0000	12.420,00	FORCEUM EXP70
6677	PNEU 14-9-28 C/08 LONAS	UNIDADE	16	1.721,0000	27.536,00	SPEEDWAYS SWT GRIPKI
8801	PNEU 1.400 X 24 C/ 12 LONAS	UNIDADE	16	2.114,0000	33.824,00	SPEEDWAYS POWERGRIP
8805	PNEU 185R 14C	UNIDADE	50	310,0000	15.500,00	OVATION TL V-02
12237	PNEU 10.00 X 20 16 LN LISO	UNIDADE	16	1.325,0000	21.200,00	GOODRIDE CR942
12238	PNEU 10.00 X 20 16 LN BOR.	UNIDADE	32	1.295,0000	41.440,00	GOODRIDE CL946
13643	PNEU 12.4X24 C/06 LONAS	UNIDADE	16	1.115,0000	17.840,00	SPEEDWAYS GRIPKING T

==== continua =====

PREFEITURA MUNICIPAL DE CABO VERDE (M)
 MOURA EMPREENDIMENTOS COMERCIAIS LTDA
 PRC00139/18 - LICITACAO

CÓD.	NOME DO PRODUTO	UNIDADE	QUANT.	VR unit.	VR total	MARCA
13929	PNEU 18.4-30 10 LONAS	UNIDADE	16	2.799,0000	44.784,00	SPEEDWAYS SWT GRIPKI
14521	PNEU 205/70R15	UNIDADE	32	371,0000	11.872,00	LINGLONG LL700
15699	PNEU 175/70 R14	UNIDADE	56	218,0000	12.208,00	XBRI CITYMAX
15700	PNEU 10.00X20 RADIAL 16 LN BOR	UNIDADE	28	1.723,0000	48.244,00	APOLLO ENDURANCE HÁ
15701	PNEU 10.00X20 RADIAL 16LN LISO	UNIDADE	16	1.642,0000	26.272,00	JK JETWAY JUH3+
19090	PNEU 225/75 R 16C	UNIDADE	20	600,0000	12.000,00	OVATION TL V-02
20714	PNEUS 165/70 R 13	UNIDADE	100	232,0000	23.200,00	APOLLO AMAZER 3G MAX



=====
 continua
 =====

PREFEITURA MUNICIPAL DE CABO VERDE (M),
 MOURA EMPREENDIMIENTOS COMERCIAIS LTDA
 PRC00139/18 - LICITACAO

CÓD.	NOME DO PRODUTO	UNIDADE	QUANT.	VR unit.	VR total	MARCA
20718	PNEUS 185/65 R 14	UNIDADE	20	268,0000	5.360,00	SAILUN STD SH406 ATR
25564	PNEU 7.50 X 16 LISO	UNIDADE	20	564,0000	11.280,00	GOODRIDE CR832
25569	PNEU 215/75 R 17.5 Borrachudo	UNIDADE	20	759,0000	15.180,00	LINGLONG D905
26799	PNEU 215/75 R 17.5 LISO	UNIDADE	40	681,0000	27.240,00	LINGLONG LLF86
26802	PNEU 12.5/80-18	UNIDADE	16	1.166,0000	18.656,00	SUPERGUIDER R4
26803	PNEU 19.5L-24	UNIDADE	16	2.729,0000	43.664,00	SUPERGUIDER R4
26804	PNEU 185/60 R 15	UNIDADE	50	255,0000	12.750,00	XBRI ECOLOGY EXTRAL



==== continua =====

PREFEITURA MUNICIPAL DE CABO VERDE (M)
 MOURA EMPREENDIMENTOS COMERCIAIS LTDA
 PRC00139/18 - LICITACAO

CÓD.	NOME DO PRODUTO	UNIDADE	QUANT.	VR unit.	VR total	MARCA
26806	PNEU 275/80 R X 22.5 16 LONAS Borrachudo	UNIDADE	32	1.763,0000	56.416,00	JK JETSTEEL JDL
26807	PNEU 275/80R X 22.5 LONAS LISO	UNIDADE	20	1.563,0000	31.260,00	VIKRANT VUL2
29008	PNEU 185/70R-14	UNIDADE	20	266,0000	5.320,00	JK VECTRA
29009	PNEU 17-5-25 12 LONAS	UNIDADE	16	2.524,0000	40.384,00	SUPERGUIDER G2/L2
33227	PNEU 225/65 R-16	UNIDADE	32	485,0000	15.520,00	OVATION TL V-02

Valor total da proposta: R\$ 631.370,00

18232738956

Código de validação

Validade da proposta 60 dias.