

PLANTA TÉRREO
ESC. 1:100



FOLHA 01/02

OBJETIVO:
PROJETO DE REFORMA DE ESCOLA E SECR. DA EDUCAÇÃO

PROPRIETÁRIO: PREFEITURA MUNICIPAL DE CABO VERDE - MINAS GERAIS
LOCAL: RUA MAJOR PEDRO DE MELO, N° 120
BAIRRO: CENTRO
CIDADE: CABO VERDE - MINAS GERAIS
CEP: 37880-000



DECLARO QUE A APROVAÇÃO DO PROJETO NÃO IMPLICA NO RECONHECIMENTO POR PARTE DA PREFEITURA DO DIREITO DE PROPRIEDADE DO TERRENO.

O PROPRIETÁRIO SE OBRIGA A NÃO PERMITIR QUE AS ÁGUAS PLUVIAIS SEJAM LANÇADAS NA REDE DE ESGOTO.

PROPRIETÁRIO: PREFEITURA MUNICIPAL DE CABO VERDE
CNP.J: 17.909.599/0001-83

QUADRO DE ÁREAS:

PREDIO ESCOLAR TERREO	394,80 m ²
QUADRA COBERTA	137,81 m ²
LAJE DA QUADRA	79,20 m ²
PÁTIO 01	187,75 m ²
PÁTIO 02	69,44 m ²

JÉSSICA REIS DE BRITO CORREIA
CAU: A187.221-4
ESTÚDIO ELLO ARQUITETURA
CNP.J: 41.226.486/0001-68

RRT: DESEN: Jacqueline Pezall V. dos Reis

CARIMBOS:

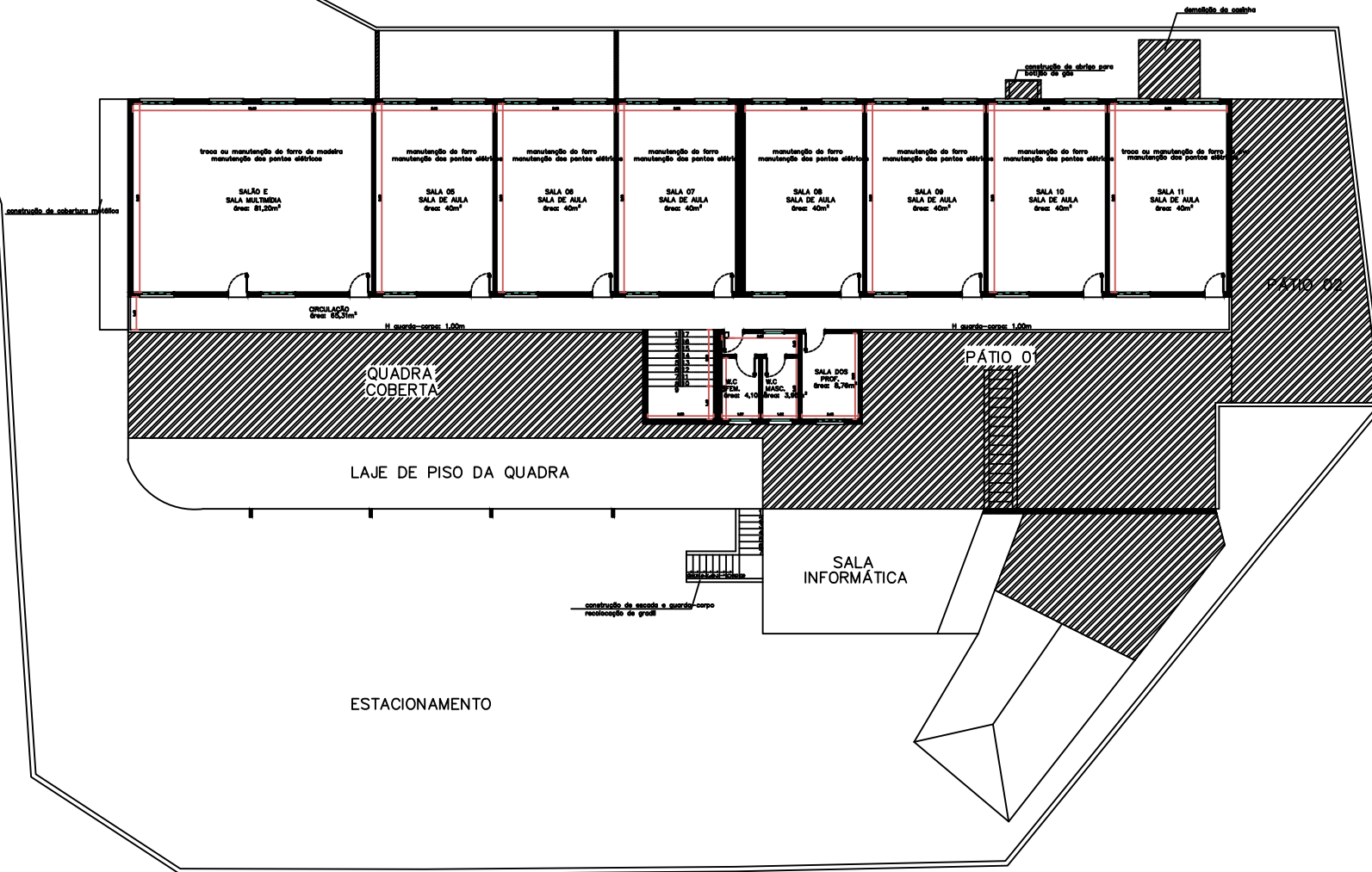

PLANTA 1º PAVIMENTO
ESC. 1:100

OBJETIVO:
PROJETO DE REFORMA DE ESCOLA E SECRET. DA EDUCAÇÃO

PROPRIETÁRIO: PREFEITURA MUNICIPAL DE CABO VERDE – MINAS GERAIS
LOCAL: RUA MAJOR PEDRO DE MELO, Nº 120
BAIRRO: CENTRO
CIDADE: CABO VERDE – MINAS GERAIS
CEP: 37880-000



DECLARO QUE A APROVAÇÃO DO PROJETO NÃO IMPLICA NO RECONHECIMENTO POR PARTE DA PREFEITURA DO BEM DE PROPRIEDADE DO TERRENO.
O PROPRIETÁRIO DEVERÁ A NÃO PERMITIR QUE AS ÁREAS PLANEJADAS SEJAM LANÇADAS NA REDE DE ESGOTOS.

PROPRIETÁRIO: PREFEITURA MUNICIPAL DE CABO VERDE

QUADRO DE ÁREAS:

PREDIO ESCOLAR 1º PAV	463,83 m²
QUADRA COBERTA	137,61 m²
LAJE DA QUADRA	76,20 m²
PÁTIO 01	187,70 m²
PÁTIO 02	69,44 m²

JESSICA REIS DE BRITO CORREIA
CAD. A197321-4
ESTÚDIO ELIO ARQUITETURA

DESENHADA POR: J. de B. de S.

CARIMBOS: