

PLANTA BAIXA-IMPLANTAÇÃO
Escala 1/150

RESPONSÁVEL TÉCNICO: MÁRCIA APARECIDA EVANGELISTA MADEIRA		CREA: MG 176.622/D
PREFEITURA MUNICIPAL DE CABO VERDE-MG		CNPJ: 17.909.599/0001-83
TÍTULO: TÉRMINO DA CRECHE - DISTRITO DE SÃO BARTOLOMEU	PRANCHA 1/6	DATA: Março 2021

BANCADAS - B*		PRATELEIRA - PT*	
801	GRANITO CINZA ANDORINHA - esp. 3 cm - 2,65x0,50/H=0,9 m - LAVANDERIA	811	GRANITO CINZA ANDORINHA - espessura 2 cm - 1,50 mL /P=0,3 m - COZINHA
802	GRANITO CINZA ANDORINHA - esp. 3 cm - 1,85x0,50/H=0,9 m LAVANDERIA	812	GRANITO CINZA ANDORINHA - espessura 2 cm - 2,50 mL /P=0,3 m - COZINHA
803	GRANITO CINZA ANDORINHA - esp. 3 cm - 3,25x0,60/H=0,9 m COZINHA - preparo verduras	813	GRANITO CINZA ANDORINHA - espessura 2 cm - 5x (1,85 mL /P=0,5 m) - COZINHA
804	GRANITO CINZA ANDORINHA - esp. 3 cm - 3,40x0,60/H=0,9 m - COZINHA - carnes	814	GRANITO CINZA ANDORINHA - espessura 2 cm - 5x (2,0 mL /P=0,6 m) - COZINHA
805	GRANITO CINZA ANDORINHA - esp. 3 cm - 2,00x0,60/H=0,9m - COZINHA - preparo sucos	815	GRANITO CINZA ANDORINHA - espessura 2 cm - 10x (2,50 mL/P =0,40 m) - DESPENSA
806	GRANITO CINZA ANDORINHA - esp. 3 cm - 1,10x0,75 + 0,77x0,75/H=0,7 m - COZINHA - distrib.	816	GRANITO CINZA ANDORINHA - espessura 2 cm - 1,85 mL /P=0,3 m - LAVANDERIA
807	GRANITO CINZA ANDORINHA - esp. 3 cm - 2,20x0,75/H=0,7 m - COZINHA - recepção	817	GRANITO CINZA ANDORINHA - espessura 2 cm - 1,40 mL /P=0,3 m - LAVANDERIA
808	GRANITO CINZA ANDORINHA - esp. 3 cm - 2,00x0,65/H=0,9m - COZINHA - lavagem	818	GRANITO CINZA ANDORINHA - espessura 2 cm - 2x (1,70 mL /P=0,3 m) - LACTÁRIO
809	GRANITO CINZA ANDORINHA - esp. 3 cm - 2,40x0,53/H=0,6 m - REFEITÓRIO	819	GRANITO CINZA ANDORINHA - espessura 2 cm - 4x (1,25mL /P=0,4 m) - DML
810	GRANITO CINZA ANDORINHA - esp. 3 cm - 2x (0,90x0,50/H=0,9 m) - VEST. FUNC MASC E FEM.	820	GRANITO CINZA ANDORINHA - espessura 2 cm - 4x (2,15 mL /P=0,4 m) - ALMOXARIFADO
811	GRANITO CINZA ANDORINHA - esp. 3 cm - 0,65x0,50/H=0,9 m - D.M.L.	821	GRANITO CINZA ANDORINHA - espessura 2 cm - 4x (2,95 L /P=0,4 m) - ALMOXARIFADO
812	GRANITO CINZA ANDORINHA - esp. 3 cm - 1,35x0,40/H=0,90 m - ROUPARIA	822	MDF REV. COM LAMINADO MELAMÍNICO BRANCO - espessura 2 cm - 4x (3,75 mL /P=0,4 m) - ROUPARIA
813	GRANITO CINZA ANDORINHA - esp. 3 cm - 1,55x0,60/H=0,9 m - LACTÁRIO	823	MDF REV. COM LAMINADO MELAMÍNICO BRANCO - espessura 2 cm - 5x (2,60 mL /P=0,4 m) - DEPÓSITO
814	GRANITO CINZA ANDORINHA - esp. 3 cm - 1,00x0,55/H=0,9 m - HIGIENIZAÇÃO		
815	GRANITO CINZA ANDORINHA - esp. 3 cm - (4,40x0,70/H=0,9 m) - FRALDÁRIO		
816	GRANITO CINZA ANDORINHA - esp. 3 cm - (2,90x0,53/H=0,6 m) - SANITÁRIO INFANTIL		
817	GRANITO CINZA ANDORINHA - esp. 3 cm - (0,70x1,20/H=0,90 m) - SANITÁRIOS INF. 1 E 2 - trocador		

LEGENDA DE JANELAS - JANELAS ALUMÍNIO						
REF.	Dimensões (cm)	Área(m²)	Quant.	ÁreaTotal (m²)	Tipo	AMBIENTES
JA-1	70 x 125	0,875	01	0,875	guilhotina	Lactário
JA-2	110 x 145	1,595	01	1,595	guilhotina	Cozinha
JA-3	140 x 145	2,03	01	2,03	guilhotina	Cozinha
JA-4	260 x 75	1,95	02	3,90	maximar	Cozinha
JA-5	160 x 150	2,40	01	2,40	maximar	Despensa
JA-6	135 x 85	1,14	01	1,14	maximar	Despensa
JA-7	90 x 70	0,63	01	0,63	maximar	WC PNE Infantil
JA-8	120 x 85	1,02	02	2,04	maximar	WC Masc., WC Fem.
JA-9	200 x 75	1,50	01	1,50	maximar	Lavanderia
JA-10	140 x 150	2,10	01	2,10	maximar	Lavadeira
JA-11	100 x 75	0,75	01	0,75	maximar	Rouparia
JA-12	130 x 150	1,95	03	5,85	maximar	Almoxarifado
JA-13	160 x 80	1,28	01	1,28	maximar	Fraldário
JA-14	170 x 80	1,36	01	1,36	maximar	Sanitário Infantil
JA-15	200 x 150	3,00	13	39,00	maximar	01 Lactário, 01 Sala dos Profes., 01 Diretoria, 04 Refeitório, 06 nas Salas de aula.

* AS JANELAS DA COZINHA E LACTÁRIO DEVEM PREVER TELA.

ESPECIFICAÇÕES	
<input type="checkbox"/>	PISO
1 - CONCRETO DESEMPENADO COM JUNTAS PLÁSTICAS A CADA 1,20m 2 - CIMENTADO COM ACABAMENTO LISO E JUNTAS PLÁSTICAS A CADA 1,20m 3 - CERÂMICA 40x40 cm, PEI 5, COR BRANCO GELO, ANTIDERRAPANTE 4 - CERÂMICA 60x60 cm, PEI 5, COR BRANCO GELO, ANTIDERRAPANTE 5 - PISO VINÍLICO EM MANTA E=2mm 6 - AREIA 7 - GRAMADO	
<input type="checkbox"/>	PAREDE
1 - PINTURA ACRÍLICA COR MARFIM SOBRE MASSA CORRIDA - Diretoria, Almoxarifado, Sala dos Professores, Muro 2 - PINTURA EPÓXI LARANJA CLARO ATÉ H=0,90m, E PINTURA ACRÍLICA COR BRANCO GELO - Berçário 3 - PINTURA EPÓXI VERDE CLARO ATÉ H=0,90m, E PINTURA ACRÍLICA COR BRANCO GELO - Sala de Aula 1-2 e 2-3 4 - CERÂMICA 30x40 cm, COR BRANCO GELO, DO PISO AO TETO - Despensa, Cozinha, Copa, Circulação, DML, Rouparia, Lavanderia, Lactário 5 - CERÂMICA 30x40cm, COR BRANCO GELO, FAIXA CERÂMICA 10x10cm (azul) na altura de 1,50 m - wc's, Fraldário, Depósito, Sanitário Infantil 6 - CERÂMICA AMARELA 10x10cm ATÉ H=0,90m, FAIXA DE CERÂMICA BRANCA 10x10cm E PINTURA ACRÍLICA COR BRANCO GELO - Refeitório, Hall, Circulação, Amamentação e Higienização	
<input type="checkbox"/>	TETO
1 - LAJE	

DIVISÓRIAS - DV	
824	GRANITO CINZA ANDORINHA - esp. 30 mm / alt. 120cm - SANITÁRIOS INFANTIS

BANCO - BC*	
825	BANCO EM GRANITO CINZA ANDORINHA E=2cm - 2x (0,4x0,6/H=0,40m) - SANITÁRIO INFANTIL

LEGENDA DE PORTAS - PORTAS EM MADEIRA COM PINTURA e VIDRO NA SALA DOS PROFESSORES				
REF.	Dimensões (cm)	Quantidade	TIPO	AMBIENTES
PM1	90 x 210	14	01 folha - de abrir lisa com chapa metálica	WC funcionários, WC professores, DML, Lavanderia, Lactário, Copa, Cozinha, Rouparia, Diretoria, Despensa, Almox, WC pne
PM2	90 x 210	01	01 folha - de abrir vidro temperado 10 mm	Sala dos Professores
PM3	60 x 100	03	01 folha - de abrir rev. com laminado melamínico	Sanitários Infantis
PM4	90 x 210	03	01 folha - de abrir c/ barra e chapa metálica e visor	Berçário, Sala 1-2, Sala 2-3

PM1* Barra nas portas do WC Infantil PNE e Diretoria

LEGENDA DE PORTAS - PORTAS DE ALUMÍNIO				
REF.	Dimensões (cm)	Quantidade	TIPO	AMBIENTES
PA1	100 x 210	01	01 folha - de abrir com vidro e veneziana	Entrada de Alimentos
PA2	90 x 210	01	01 folha - de abrir com veneziana	Acesso de Funcionários
PA3	120 x 170	02	02 folhas - de abrir venezianadas	Depósito de Gás

LEGENDA DE PORTÕES - PORTÕES METÁLICOS				
REF.	Dimensões (cm)	Quantidade	TIPO	AMBIENTES
PO1	150 x 210	03	02 folhas - de abrir	Acesso principal
PO2	120 x 210	02	02 folhas - de abrir	Pátio
PO3	90 x 210	01	01 folha de abrir	Playground

_____ RESPONSÁVEL TÉCNICO: MÁRCIA APARECIDA EVANGELISTA MADEIRA		CREA: MG 176.622/D
_____ PREFEITURA MUNICIPAL DE CABO VERDE –MG		CNPJ: 17.909.599/0001 –83
TÍTULO: TÉRMINO DA CRECHE - DISTRITO DE SÃO BARTOLOMEU		DATA: Março 2021
PRANCHA 2/6		

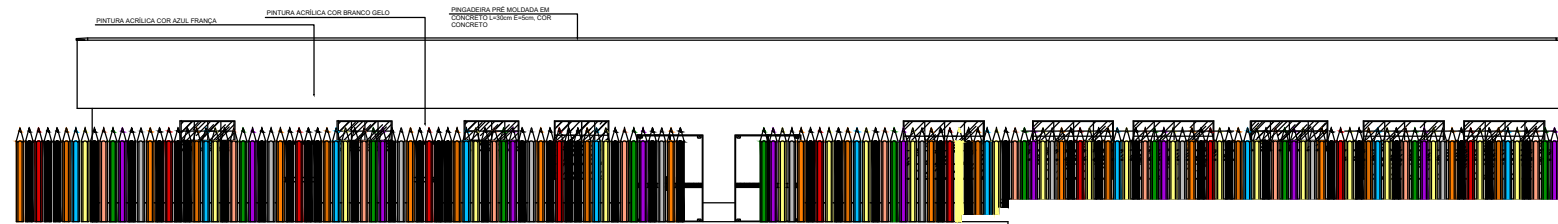

FACHADA COM MURO
Escala 1/200

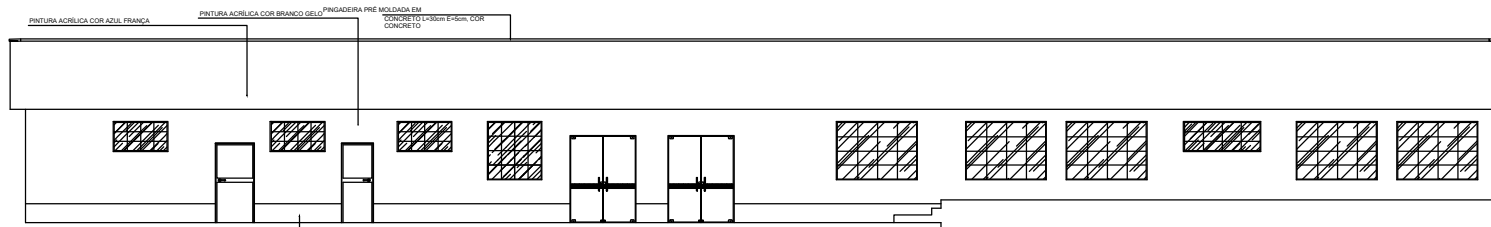

FACHADA SEM O MURO
Escala 1/200

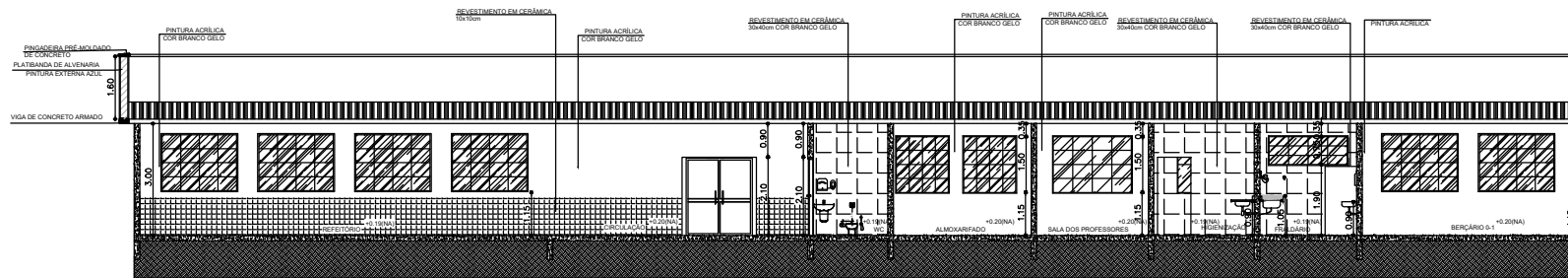

CORTE C-C
Escala 1/200

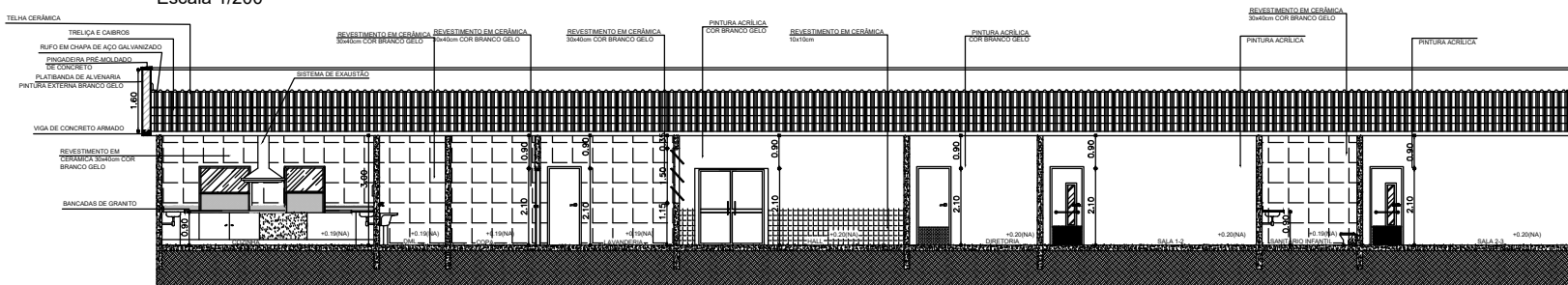

CORTE D-D
Escala 1/200

<p>RESPONSÁVEL TÉCNICO: MÁRCIA APARECIDA EVANGELISTA MADEIRA</p>		<p>CREA:</p> <p>MG 176.622/D</p>
		<p>CNPJ:</p> <p>17.909.599/0001-83</p>
<p>PREFEITURA MUNICIPAL DE CABO VERDE-MG</p>		<p>DATA:</p> <p>Março 2021</p>
<p>TÍTULO:</p> <p>TÉRMINO DA CRECHE - DISTRITO DE SÃO BARTOLOMEU</p>	<p>PRANCHA 3/6</p>	

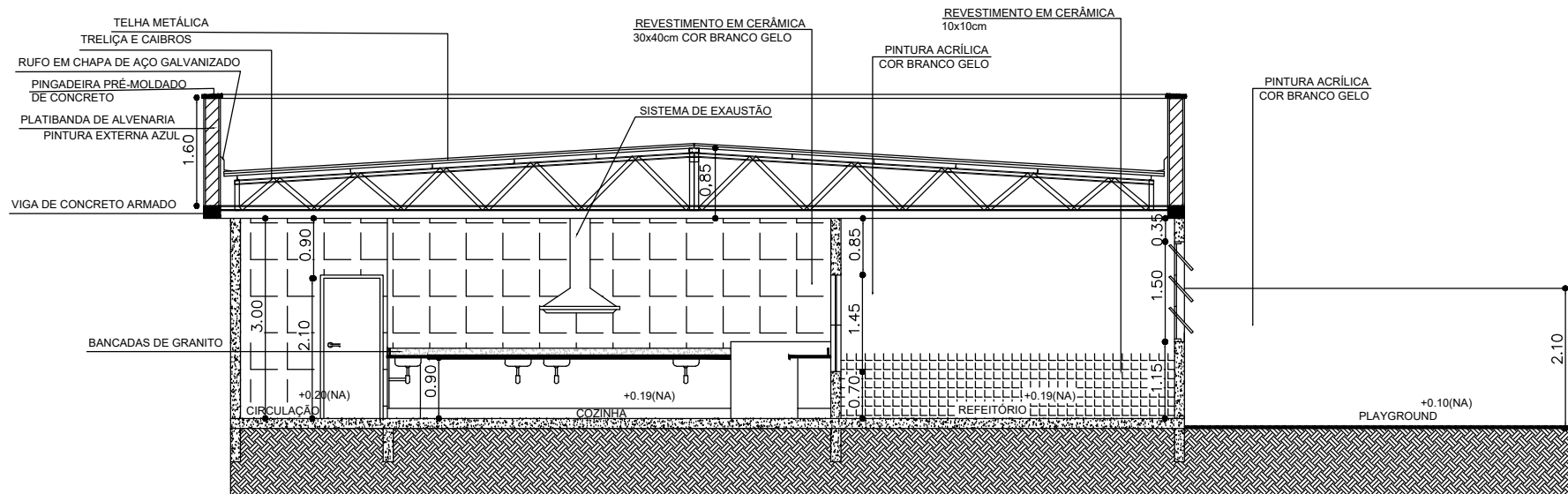

CORTE A-A
Escala 1/100

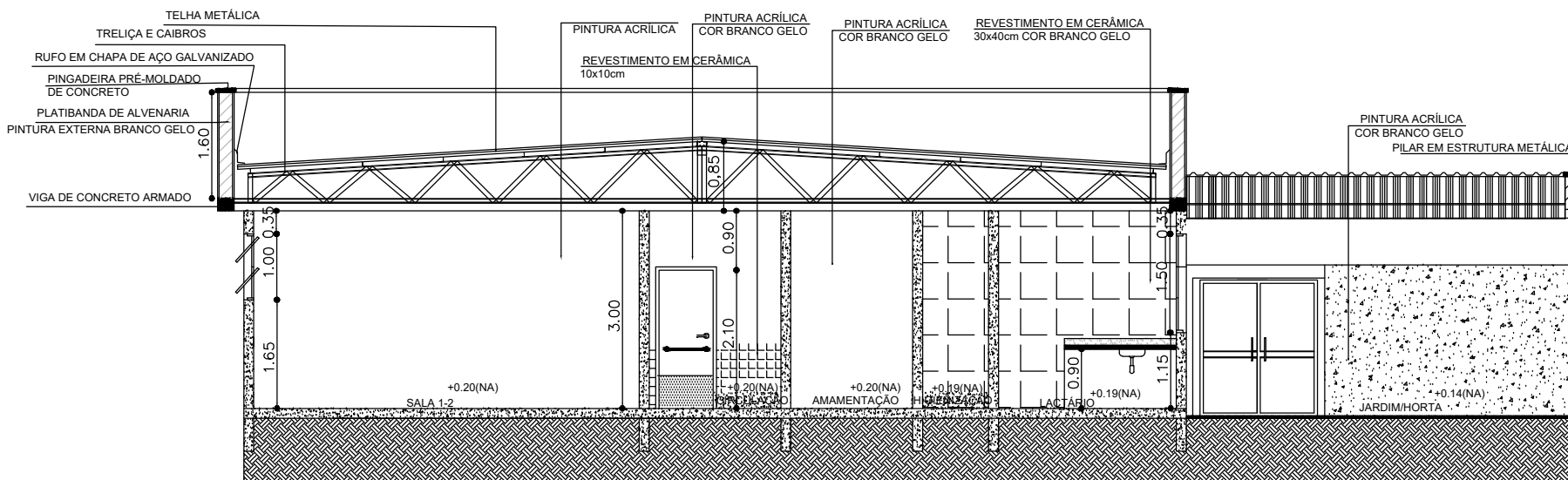

CORTE B-B
Escala 1/100

_____ RESPONSÁVEL TÉCNICO: MÁRCIA APARECIDA EVANGELISTA MADEIRA		CREA: MG 176.622/D
_____ PREFEITURA MUNICIPAL DE CABO VERDE-MG		CNPJ: 17.909.599/0001-83
TÍTULO: TÉRMINO DA CRECHE - DISTRITO DE SÃO BARTOLOMEU	PRANCHA 4/6	DATA: Março 2021

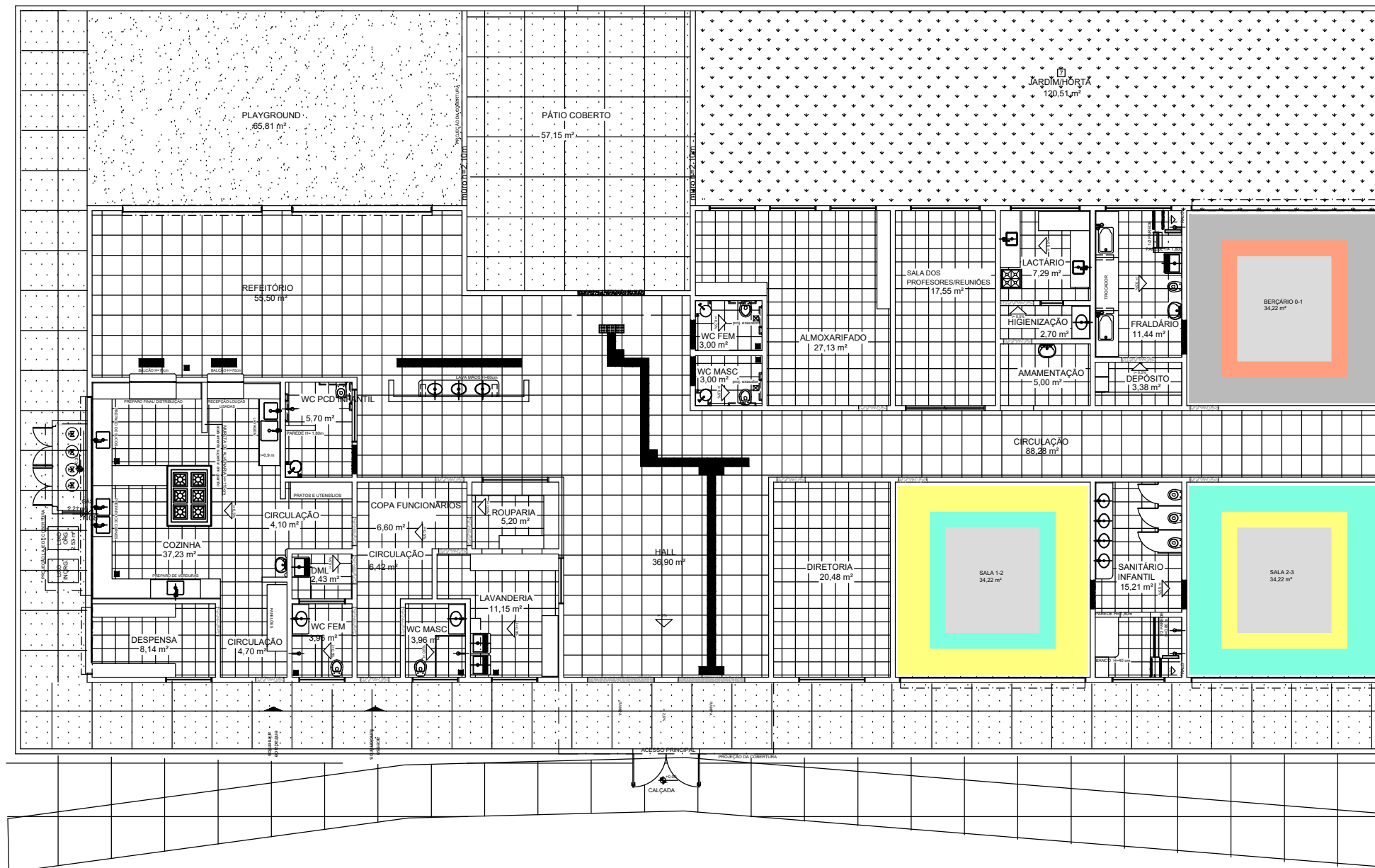

PAGINAÇÃO DE PISOS
Escala 1/150

RESPONSÁVEL TÉCNICO: MÁRCIA APARECIDA EVANGELISTA MADEIRA

PREFEITURA MUNICIPAL DE CABO VERDE-MG

TÍTULO:

TÉRMINO DA CRECHE - DISTRITO DE SÃO BARTOLOMEU

PRANCHA 5/6

CREA:

MG 176.622/D

CNPJ:







17.909.599/0001-83

DATA:





Março 2021

LEGENDA ESPECIFICAÇÃO DE PISOS

INTERNOS

TIPO	ÁREA
 PASSEIO DE CONCRETO DESEMPENADO COM JUNTAS PLÁSTICAS A CADA 1,20m	110,00 m ²
 PISO CIMENTADO DESEMPENADO COM ACABAMENTO LISO E JUNTAS PLÁSTICAS A CADA 1,20m - pátio coberto e entorno da creche	172,00 m ²
 CERÂMICA 40x40 cm, PEI 5, COR BRANCO GELO, ANTIDERRAPANTE	237,00 m ²
 CERÂMICA 60x60 cm, PEI 5, COR BRANCO GELO, ANTIDERRAPANTE - refeitório, hall e circulação	174,00 m ²
 PISO VINÍLICO EM MANTA E=2mm (cores: azul, rosa, amarelo, cinza claro e cinza escuro)	113,00 m ²
 PISO PODOTÁTIL EM BORRACHA INTEGRADO "ALERTA" - 25 x 25 cm - COR AZUL	47 und ou 2,94 m ²
 PISO PODOTÁTIL EM BORRACHA INTEGRADO "DIRECIONAL" - 25 x 25 cm - COR AZUL	41 und ou 2,56 m ²

EXTERNOS



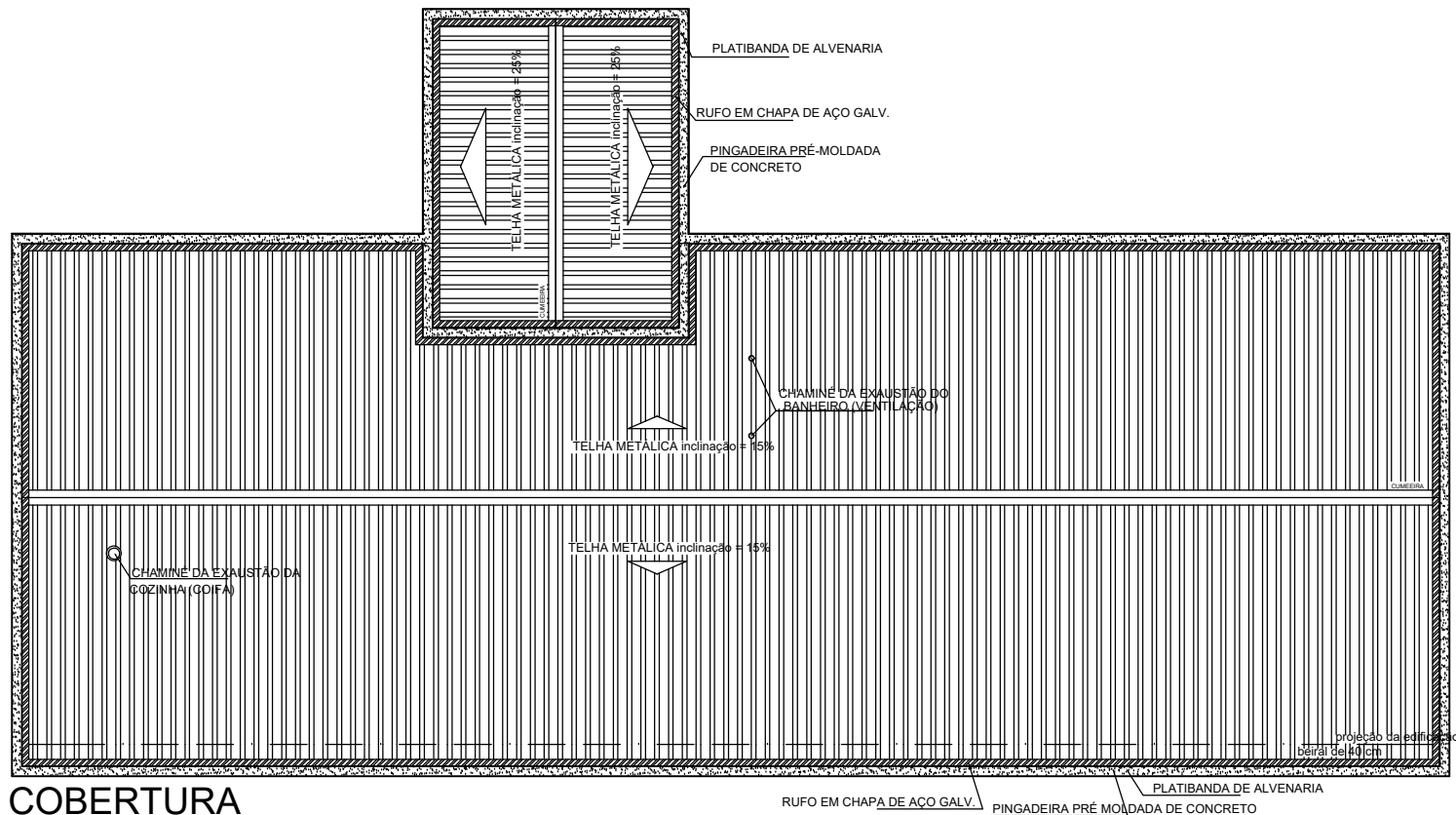

TIPO	ÁREA
 AREIA	72,00 m ²
 GRAMA/ JARDIM	132,00 m ²
 SOLEIRAS EM GRANITO CINZA ANDORINHA	23,00 m
 SOLEIRAS INCLINADAS (GRAN.CINZA ANDOR.)	

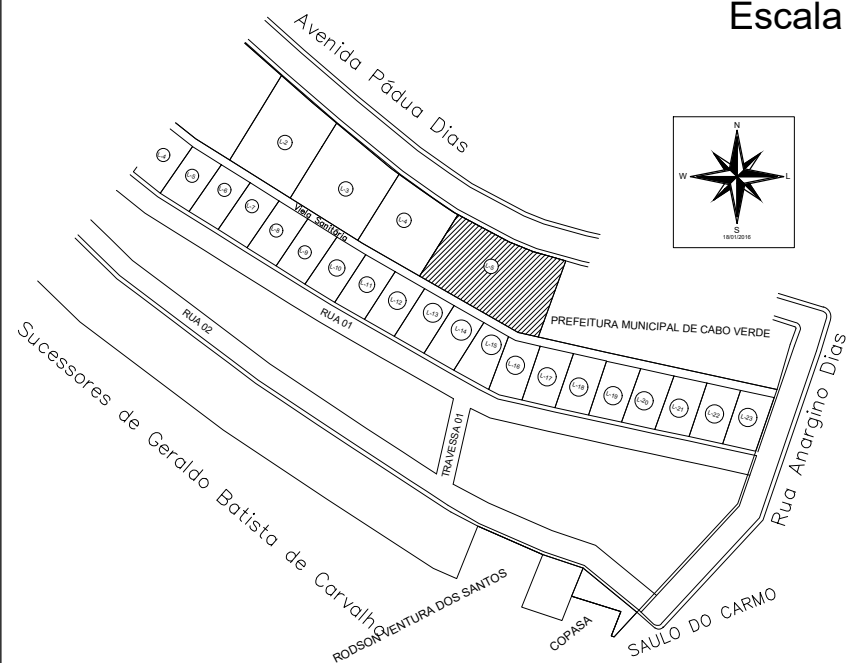



COBERTURA
Escala 1/200



QUANTIDADE PISO VINÍLICO - POR COR

TIPO	ÁREA
 PISO VINÍLICO EM MANTA E=2mm (cinza claro)	26,00 m ²
 PISO VINÍLICO EM MANTA E=2mm (cinza escuro)	20,00 m ²
 PISO VINÍLICO EM MANTA E=2mm (azul)	27,00 m ²
 PISO VINÍLICO EM MANTA E=2mm (amarelo)	27,00 m ²
 PISO VINÍLICO EM MANTA E=2mm (rosa)	7,00 m ²

LEGENDA SIMBOLOGIA

	INDICAÇÃO DA INCLINAÇÃO DO PISO
	RALO

RESPONSÁVEL TÉCNICO: MÁRCIA APARECIDA EVANGELISTA MADEIRA	CREA: MG 176.622/D
PREFEITURA MUNICIPAL DE CABO VERDE-MG	CNPJ: 17.909.599/0001-83
TÍTULO: TÉRMINO DA CRECHE - DISTRITO DE SÃO BARTOLOMEU	PRANCHA 6/6
	DATA: Março 2021