

OBSERVAÇÃO: Todas as janelas exceto a copa tem a dimensão de altura: 1,80m largura: 1,00m. Já a copa tem janelas duplas com dimensão de altura: 1,80m largura: 1,65m. As portas tem dimensões gerais de altura: 2,70m largura: 1,00m. As dimensões dos vidros são todos iguais de 38x35,5 cm a quantidade geral de vidros é 56 unidades.

PROJETO DE RESTAURAÇÃO
DE JANELAS RESIDENCIAIS
ESCALA 1:100

NOTAS:

- COTAS EM METROS;
- CONFERIR MEDIDAS, ABERTURAS NÍVEIS E PRUMOS NO LOCAL;
- MEDIDAS EM COTA PREVALECEM SOBRE O DESENHO;
- ESSA PRANCHA DEVE SER IMPRESSA COLORIDA;

LOCAL:

BAIRRO RETIRO - CABO VERDE - MG

DESENHO E PROJETO:

JACQUELINE PEZZI

RESPONSÁVEL TÉCNICO:

JACQUELINE PEZZI V. REIS
ARQUITETA URBANISTA
CAU A293154-0

RESPONSÁVEL PELA REFORMA:

PREFEITURA MUNICIPAL DE CABO VERDE - MG
CNPJ 17.909.599/0001-83

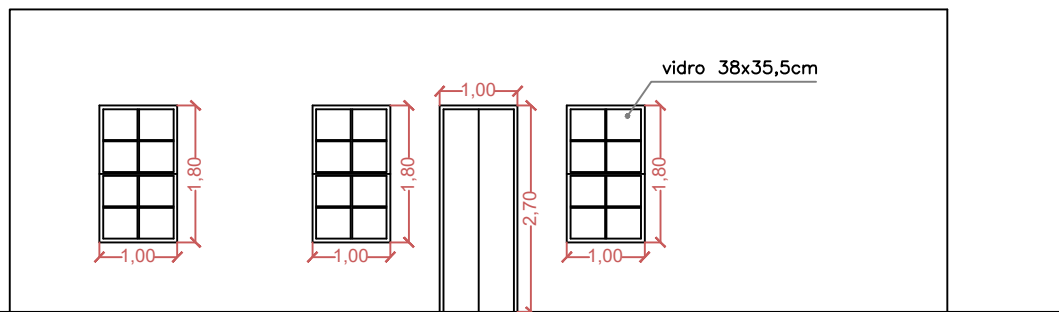

VISTA FRONTAL
ESC. 1:100

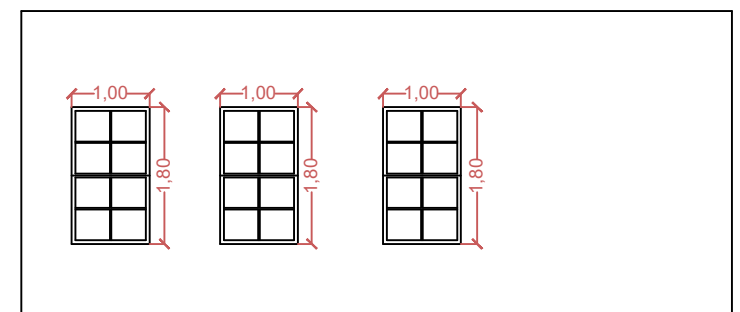

VISTA LATERAL DIREITA
ESC. 1:100

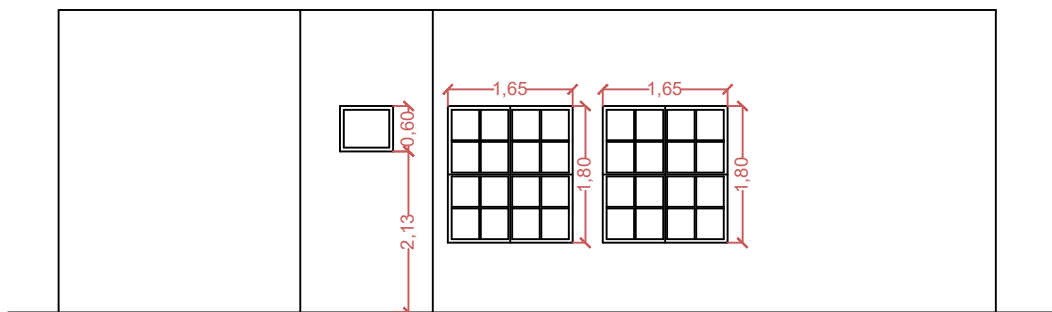

VISTA POSTERIOR
ESC. 1:100

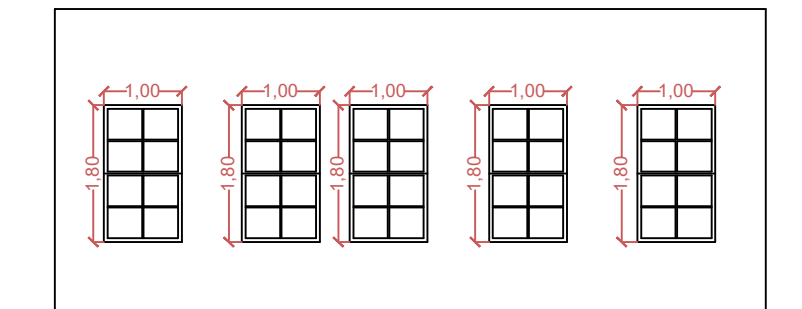

VISTA LATERAL ESQUERDA
ESC. 1:100

PROJETO DE RESTAURAÇÃO
DE JANELAS RESIDENCIAIS
ESCALA 1:100

NOTAS:

- COTAS EM METROS;
- CONFERIR MEDIDAS, ABERTURAS NÍVEIS E PRUMOS NO LOCAL;
- MEDIDAS EM COTA PREVALECEM SOBRE O DESENHO;
- ESSA PRANCHA DEVE SER IMPRESSA COLORIDA;

LOCAL:

BAIRRO RETIRO -
CABO VERDE - MG

DESENHO E PROJETO:

JACQUELINE PEZZI

RESPONSÁVEL TÉCNICO:

JACQUELINE PEZZI V. REIS
ARQUITETA URBANISTA
CAU A293154-0

RESPONSÁVEL PELA REFORMA:

PREFEITURA MUNICIPAL DE CABO VERDE - MG
CNPJ 17.909.599/0001-83