

OBSERVAÇÃO: Todas as janelas exceto a copa tem a dimensão de altura: 1,81m largura: 1,03m. Já a copa tem janelas duplas com dimensão de altura: 1,81m largura: 1,65m.
 As portas tem dimensões gerais de altura: 2,73m largura: 1,03m.
 As dimensões dos vidros são todos iguais de 38x35,5 cm a quantidade geral de vidros é 56 unidades.

**PROJETO DE RESTAURAÇÃO
 DE JANELAS RESIDENCIAIS**
 ESCALA 1:100

NOTAS:

- COTAS EM METROS;
- CONFERIR MEDIDAS, ABERTURAS NÍVEIS E PRUMOS NO LOCAL;
- MEDIDAS EM COTA PREVALECEM SOBRE O DESENHO;
- ESSA PRANCHA DEVE SER IMPRESSA COLORIDA;

LOCAL:

BAIRRO RETIRO - CABO VERDE - MG

DESENHO E PROJETO:

JACQUELINE PEZZI

RESPONSÁVEL TÉCNICO:

JEAN CARLOS CORRÊA
 ENGENHEIRO CIVIL
 CREA MG 250584

RESPONSÁVEL PELA REFORMA:

PREFEITURA MUNICIPAL DE CABO VERDE - MG
 CNPJ 17.909.599/0001-83

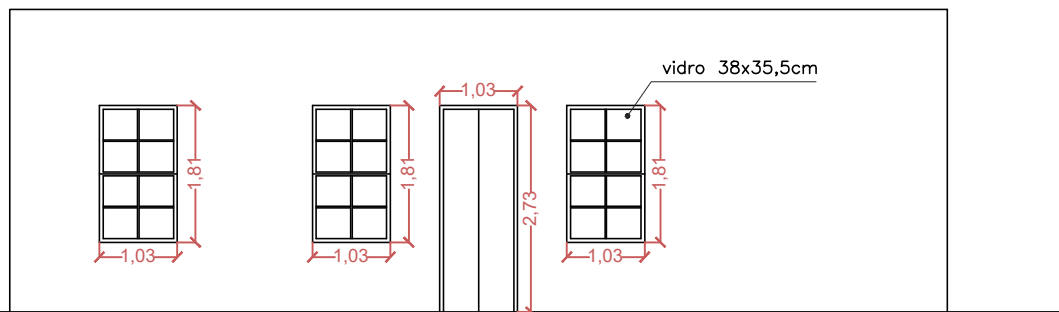

VISTA FRONTAL

ESC. 1:100

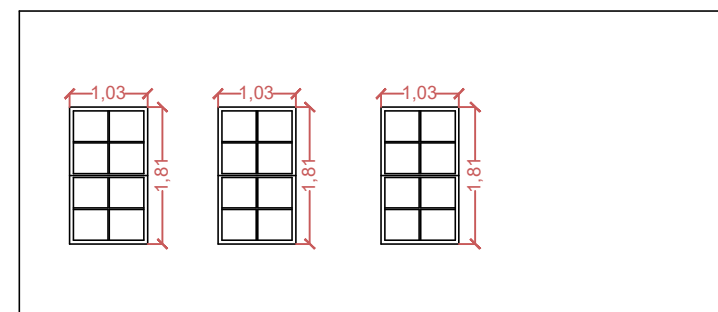

VISTA LATERAL DIREITA

ESC. 1:100

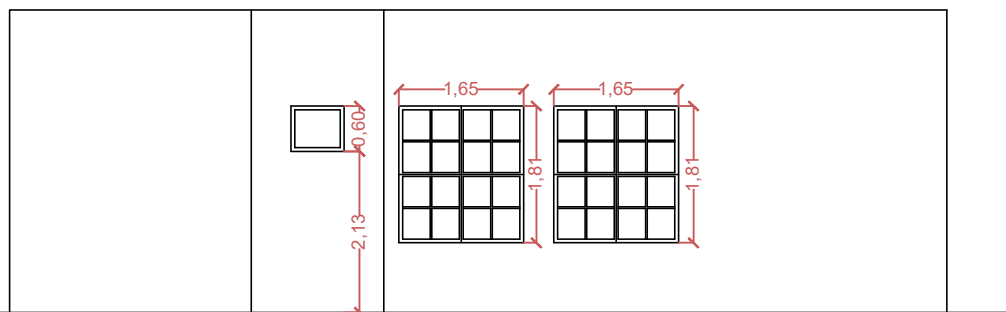

VISTA POSTERIOR

ESC. 1:100

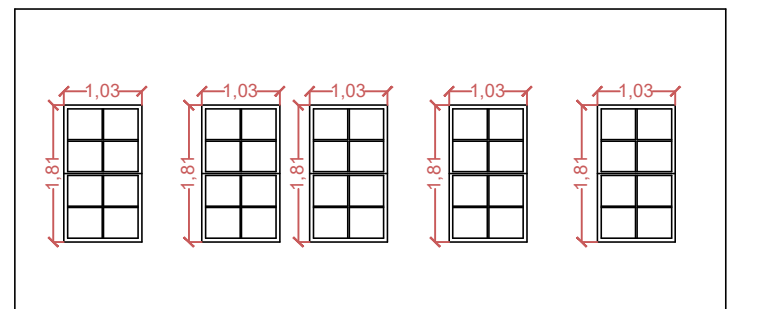

VISTA LATERAL ESQUERDA

ESC. 1:100

**PROJETO DE RESTAURAÇÃO
DE JANELAS RESIDENCIAIS**
ESCALA 1:100

NOTAS:

- COTAS EM METROS;
- CONFERIR MEDIDAS, ABERTURAS NÍVEIS E PRUMOS NO LOCAL;
- MEDIDAS EM COTA PREVALECEM SOBRE O DESENHO;
- ESSA PRANCHA DEVE SER IMPRESSA COLORIDA;

LOCAL:

BAIRRO RETIRO - CABO VERDE - MG

DESENHO E PROJETO:

JACQUELINE PEZZI

RESPONSÁVEL TÉCNICO:

JEAN CARLOS CORRÊA
ENGENHEIRO CIVIL
CREA MG 250584

RESPONSÁVEL PELA REFORMA:

PREFEITURA MUNICIPAL DE CABO VERDE - MG
CNPJ 17.909.599/0001-83