

COBERTURA  
Escola 1/100

**BANCADAS - B\***

REF.	Dimensões (cm)	Área(m²)	Quant.	Material	h do peitor(cm)/Tipo	AMBIENTES
01	70 x 125	0,875	01	0,875	90 cm - guilhotina	Lactário
02	110 x 145	1,595	01	1,205	70 cm - guilhotina	Cozinha
03	140 x 115	1,61	01	1,81	100 cm - fapo	Amamentação
04	140 x 145	2,03	01	2,03	70 cm - guilhotina	Cozinha
05	200 x 95	1,90	01	1,20	215 cm - maximar	Depósito
06	150 x 75	1,125	02	2,40	190 cm - maximar	Sanitário infantil, WC infantil
07	200 x 75	1,50	03	4,50	190 cm - maximar	Fraldário, Rouparia, Copa
08	210 x 150	3,15	02	6,30	115 cm - maximar	Lactário, Sala dos professores
09	140 x 150	2,10	04	8,40	115 cm - maximar	Amamentação, Lavandaria
10	140 x 75	1,05	04	4,20	190 cm - maximar	Dispensa, WC masc., WC fem., DM, Lactário
11	200 x 100	2,00	01	3,00	115 cm - maximar	Depósito
12	600 x 150	9,00	01	9,00	115 cm - maximar	Cozinha
13	560 x 100	5,60	03	16,80	165 cm - maximar	Brigadeiro, Sala 1.2, Sala 2-3
14	420 x 150	6,30	02	12,60	115 cm - maximar	Brigadeiro

**LEGENDA DE JANELAS - JANELAS ALUMÍNIO**

REF.	Dimensões (cm)	Área(m²)	Quant.	Material	h do peitor(cm)/Tipo	AMBIENTES
01	70 x 125	0,875	01	0,875	90 cm - guilhotina	Lactário
02	110 x 145	1,595	01	1,205	70 cm - guilhotina	Cozinha
03	140 x 115	1,61	01	1,81	100 cm - fapo	Amamentação
04	140 x 145	2,03	01	2,03	70 cm - guilhotina	Cozinha
05	200 x 95	1,90	01	1,20	215 cm - maximar	Depósito
06	150 x 75	1,125	02	2,40	190 cm - maximar	Sanitário infantil, WC infantil
07	200 x 75	1,50	03	4,50	190 cm - maximar	Fraldário, Rouparia, Copa
08	210 x 150	3,15	02	6,30	115 cm - maximar	Lactário, Sala dos professores
09	140 x 150	2,10	04	8,40	115 cm - maximar	Amamentação, Lavandaria
10	140 x 75	1,05	04	4,20	190 cm - maximar	Dispensa, WC masc., WC fem., DM, Lactário
11	200 x 100	2,00	01	3,00	115 cm - maximar	Depósito
12	600 x 150	9,00	01	9,00	115 cm - maximar	Cozinha
13	560 x 100	5,60	03	16,80	165 cm - maximar	Brigadeiro, Sala 1.2, Sala 2-3
14	420 x 150	6,30	02	12,60	115 cm - maximar	Brigadeiro

**LEGENDA DE PORTAS - PORTAS EM MADEIRA COM PINTURA**

REF.	Dimensões (cm)	Quantidade	Tipo	AMBIENTES
01	80 x 210	12	01 folha - de abrir com chapa metálica	WC Funcionários, WC professores, DM, Lavandaria, Almox., Lactário, Copa, Cozinha, Dispensa, Rouparia
02	80 x 210	02	01 folha - de abrir c/ chapa e barra metálica	Sanitário PNE Infantil, Direção
03	60 x 100	03	01 folha - de abrir rev. com laminado melamínico	Sanitários Infantis
04	80 x 210	03	01 barra e chapa metálica e vidro	Brigadeiro, Sala 1.2, Sala 2-3

**LEGENDA DE PORTAS - PORTAS DE ALUMÍNIO**

REF.	Dimensões (cm)	Quantidade	Tipo	AMBIENTES
01	100 x 210	01	01 folha - de abrir com vidro e veneziana	Entrada de Alimentos
02	80 x 210	01	01 folha - de abrir com veneziana	Acesso de Funcionários
03	240 x 210	01	02 folhas - de correr com vidro	Sala dos professores
04	120 x 170	02	02 folhas - de abrir venezianas	Depósito de Gás

**LEGENDA DE PORTÕES - PORTÕES METÁLICOS**

REF.	Dimensões (cm)	Quantidade	Tipo	AMBIENTES
01	150 x 210	03	02 folhas - de abrir	Acesso principal
02	120 x 210	03	02 folhas - de abrir	Playto
03	90 x 210	01	01 folha de abrir com chapa metálica	Playground

**DIVISÓRIAS - DV**

01	GRANITO CINZA ANDORRINHA - esp. 20 mm / alt. 120mm	SANITÁRIOS INFANTIS
----	--	---------------------

**BANCO - BC\***

01	BANCO EM GRANITO CINZA ANDORRINHA F-20m	SANITÁRIO INFANTIL
----	---	--------------------

**PRATELEIRA - PT\***

01	GRANITO CINZA ANDORRINHA - espessura 2 cm - 1,50 ml, P=0,3 m - COZINHA
02	GRANITO CINZA ANDORRINHA - espessura 2 cm - 2,50 ml, P=0,3 m - COZINHA
03	GRANITO CINZA ANDORRINHA - espessura 2 cm - 5x(1,85 ml, P=0,3 m) - COZINHA
04	GRANITO CINZA ANDORRINHA - espessura 2 cm - 5x(2,11 ml, P=0,3 m) - COZINHA
05	GRANITO CINZA ANDORRINHA - espessura 2 cm - 10x(2,50 ml, P=0,4 m) - COZINHA
06	GRANITO CINZA ANDORRINHA - espessura 2 cm - 1,85 ml, P=0,3 m - LAVANDERIA
07	GRANITO CINZA ANDORRINHA - espessura 2 cm - 1,40 ml, P=0,3 m - LAVANDERIA
08	GRANITO CINZA ANDORRINHA - espessura 2 cm - 2x(1,70 ml, P=0,3 m) - LACTÁRIO
09	GRANITO CINZA ANDORRINHA - espessura 2 cm - 4x(2,25 ml, P=0,4 m) - DM
10	GRANITO CINZA ANDORRINHA - espessura 2 cm - 4x(2,15 ml, P=0,4 m) - ALMOXARIFADO
11	GRANITO CINZA ANDORRINHA - espessura 2 cm - 4x(2,95 ml, P=0,4 m) - ALMOXARIFADO
12	MDF REV. COM LAMINADO MELAMÍNICO BRANCO - espessura 2 cm - 4x(3,75 ml, P=0,4 m) - ROUPARIA
13	MDF REV. COM LAMINADO MELAMÍNICO BRANCO - espessura 2 cm - 5x(2,85 ml, P=0,4 m) - DEPOSITO

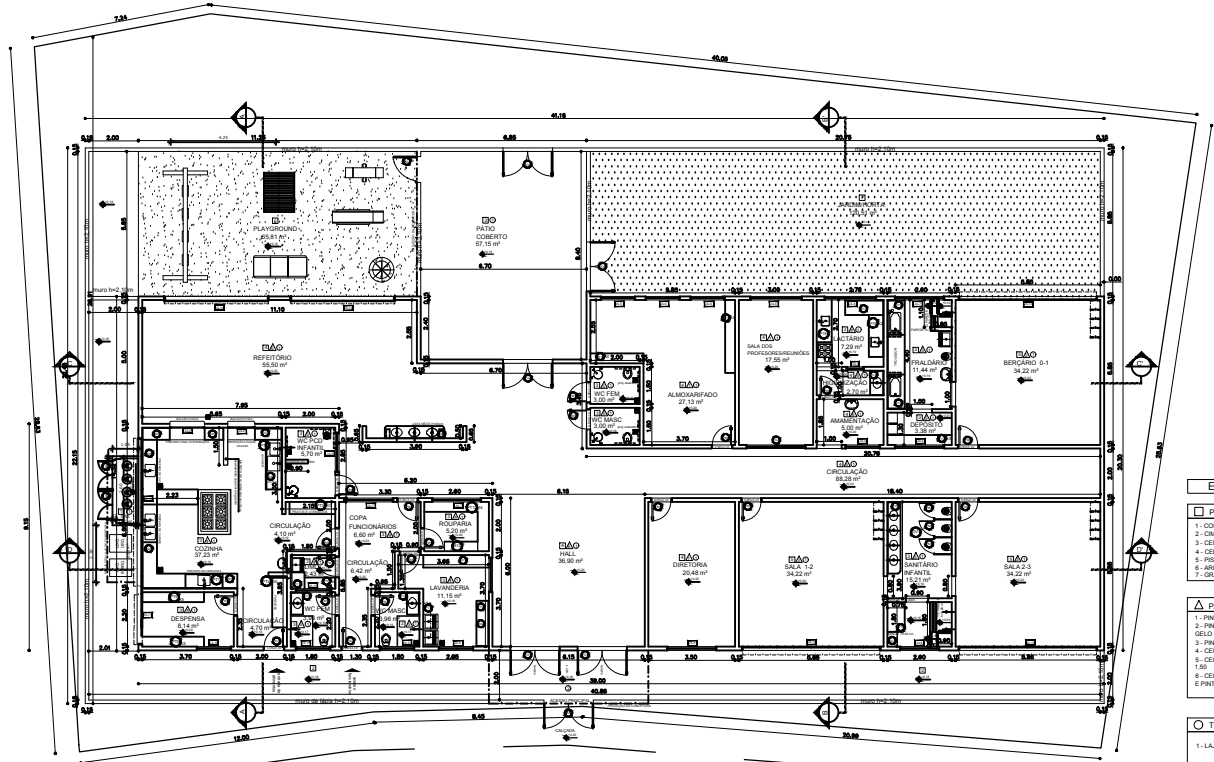

PLANTA BAIXA-IMPLANTAÇÃO  
Escola 1/100

**ESPECIFICAÇÕES**

**PISO**

- 1 - CONCRETO DESPESMUNDO COM JUNTAS PLÁSTICAS A CADA 3,00m
- 2 - CIMENTADO COM ACABAMENTO LISO E JUNTAS PLÁSTICAS A CADA 3,00m
- 3 - CERÂMICA 40x40 cm, PEI 5, COR BRANCO GELADO, ANTIDERRAPANTE
- 4 - CERÂMICA 30x30 cm, PEI 5, COR BRANCO GELADO, ANTIDERRAPANTE
- 5 - PISO VINÍLICO EM MANTA E-20mm
- 6 - ÁREIA
- 7 - GRAMADO

**PAREDE**

- 1 - PINTURA ACRÍLICA COR MARFIM SOBRE MASSA CORRIDA
- 2 - PINTURA EPOXI LARANJA CLARO ATÉ H=0,90m, E PINTURA ACRÍLICA COR BRANCO GELADO
- 3 - PINTURA EPOXI VERDE CLARO ATÉ H=0,90m, E PINTURA ACRÍLICA COR BRANCO GELADO
- 4 - CERÂMICA 30x30 cm, PEI 5, COR BRANCO GELADO, ANTIDERRAPANTE
- 5 - CERÂMICA 30x45cm, COR BRANCO GELADO, FAIXA CERÂMICA 10x10cm (alt) na altura de 1,50
- 6 - CERÂMICA AMARELA 10x10cm ATÉ H=0,90m, FAIXA CERÂMICA BRANCA 10x10cm E PINTURA ACRÍLICA COR BRANCO GELADO

**TETO**

- 1 - LAJE

## PRÓ INFÂNCIA

PLANTA BAIXA, IMPLANTAÇÃO, COBERTURA, LEGENDAS

PROPRIETÁRIO: PREFEITURA MUNICIPAL DE CABO VERDE  
 ENDEREÇO: AVENIDA PÁDUAS DIAS, DISTRITO DE SÃO BARTOLOMEU  
 MUNICÍPIO - UF: CABO VERDE - MG

PROPRIETÁRIO: \_\_\_\_\_  
 RESP. TÉCNICO: \_\_\_\_\_ CREA: \_\_\_\_\_

**SITUAÇÃO**  
SEM ESCALA

**APROVAÇÕES**

DATA: SETEMBRO 2019  
 FOLHA: 01/02

TERRENO: 1.186,00 m² aproximado  
 ÁREA EDIFICADA: 598,74 m²