

RUA MANOEL TRISTÃO LEITE
ESCALA 1/400

Latitude 21°28'13.24" S
 Longitude 46°24'02.41" O

Av. Dr. Antônio de Souza Melo

Rua 12 de Outubro

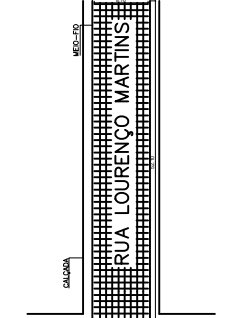

Av. Luiz Ornelas de Podestá

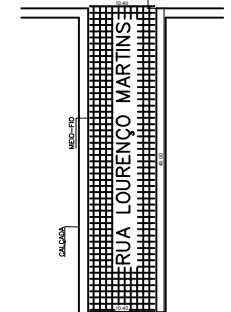

Av. Dr. Antônio de Souza Melo

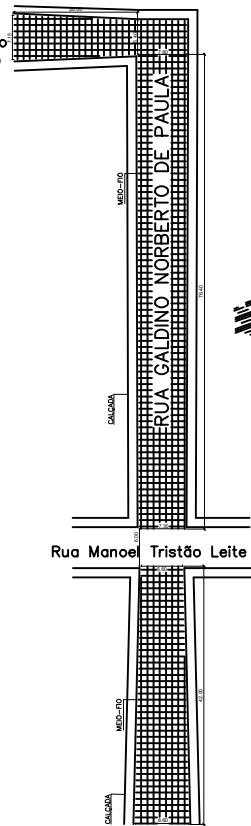

RUA GALDINO NORBERTO DE PAULA
ESCALA 1/400

Latitude 21°28'11.36" S
 Longitude 46°24'06.55" O

RUA LOURENÇO MARTINS
ESCALA 1/400

Latitude 21°28'21.29" S
 Longitude 46°23'52.15" O

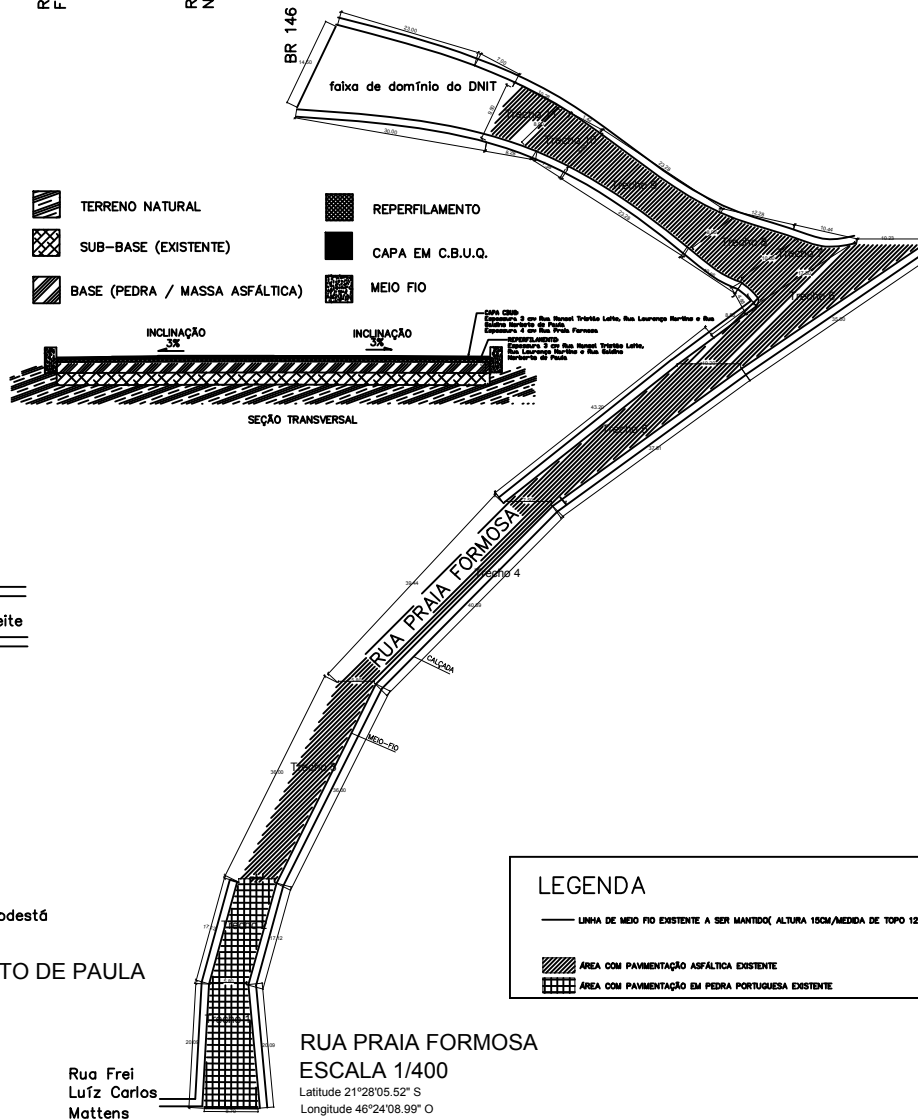

RUA PRAIA FORMOSA
ESCALA 1/400

Latitude 21°28'05.52" S
 Longitude 46°24'08.99" O

Rua Frei Louz Carlos Mattens

Locais da Intervenção:

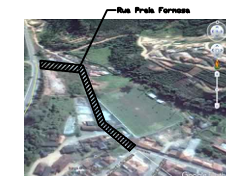
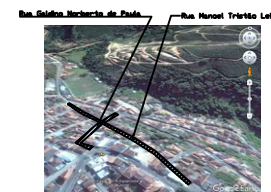

LEGENDA

- LINHA DE MEIO FIO EXISTENTE A SER MANTIDA (ALTURA 15CM/MEDIDA DE TOPO 12CM)
- ▨ ÁREA COM PAVIMENTAÇÃO ASFÁLTICA EXISTENTE
- ▤ ÁREA COM PAVIMENTAÇÃO EM PEDRA PORTUGUESA EXISTENTE

Folha única	
PROJETO DE RECAPEAMENTO ASFÁLTICO	
PLANTA DE SITUAÇÃO	
LOCAL: Rua Manoel Tristão Leite, Rua Praia Formosa, Rua Lourenço Martins, Rua Galdino Norberto de Paula	
CIDADE: Cabo Verde - MG	
ART N.4411122 ART N.4544973	SETEMBRO DE 2018
Comprimento das vias	792,29 m
Largura das vias	Variável
ÁREA TOTAL	5.679,55 m ²
<small>RESP. TÉCNICO: ENOZIL MARQUES ALE. MADEIRA (CREA-MG 178.422/0)</small> <small>PROPRIETÁRIO: PREFEITURA MUNICIPAL DE CABO VERDE (CNPJ 17.936.556/0001-02)</small>	