

QUADRO DE ESQUADRIAS

	Larg	Alt	Peit.	Quant.	Tipo	Material
Ja01	0,70	1,00	1,21	11	Maxim -	Alumínio
Ja02	1,00	1,00	1,21	03	Correr	Alumínio
Pm01	0,90	2,10	-	01	Abrir	Madeira
Pm02	0,80	2,10	-	05	Abrir	Madeira
Pm03	0,70	2,10	-	02	Abrir	Madeira
E01	2,40	2,25	-	01	Correr	Vidro
E02	3,00	1,70	0,50	01	Fixo	Vidro
E03	1,00	1,00	1,00	01	Fixo	Vidro
E04	1,30	2,10	-	01	Correr	Vidro
E05	0,90	2,10	-	01	Correr	Vidro

ÁREA TOTAL EXISTENTE: 126,60m²
 ÁREA AMPLIAÇÃO: 14,63m²
 DETALHE 01: PROJEÇÃO DO EXAUSTOR EMBUTIDO EM LAJE.

PLANTA BAIXA AMPLIAÇÃO
 ESC. 1:75

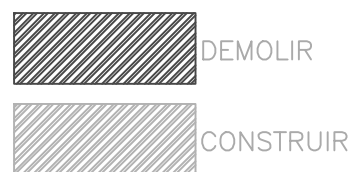

- PISOS
- 01 Cimentado
 - 02 Porcelanato 45x45cm, REF. Mozart Ice - Eliane

- TETOS
- 01 Laje, pintura acrílica branca
 - 02 Forro de gesso, pintura branca acrílica

- △ PAREDES
- 01 Pintura acrílica branca
 - 02 Revestimento p/ parede 20x20cm branco, acima pintura acrílica branca
 - 03 Pintura acrílica verde, REF. 10GY 71/180, "capim limão" - Coral sobre textura

PROJETO DE REFORMA

REDE FARMÁCIA DE MINAS

NOTAS	FOLHA
<ul style="list-style-type: none"> - COTAS EM METROS; - MEDIDAS EM COTA PREVALECEM SOBRE O DESENHO; - CONFERIR MEDIDAS NO LOCAL; - ESSA PRANCHA DEVE SER IMPRESSA COLORIDA; - CONSULTAR ENGENHEIRO RESP. PARA EVENTUAIS DÚVIDAS; 	1 / 7
	PLANTA BAIXA
	ESC 1:75

LOCALIZAÇÃO RUA TIRADENTES, 52 CENTRO, CABO VERDE MG	DESENHO JACQUELINE PEZZI
PROPRIETÁRIO PREFEITURA MUNICIPAL DE CABO VERDE	DATA 26/06/2023
	RRT

RESPONSÁVEL TÉCNICO
 ENG. MÁRCIA A. E. MADEIRA
 CREA/MG 176.622/D

PROPRIETÁRIO
 PREFEITURA MUNICIPAL DE CABO VERDE
 CNPJ: 17.909.599/0001-83

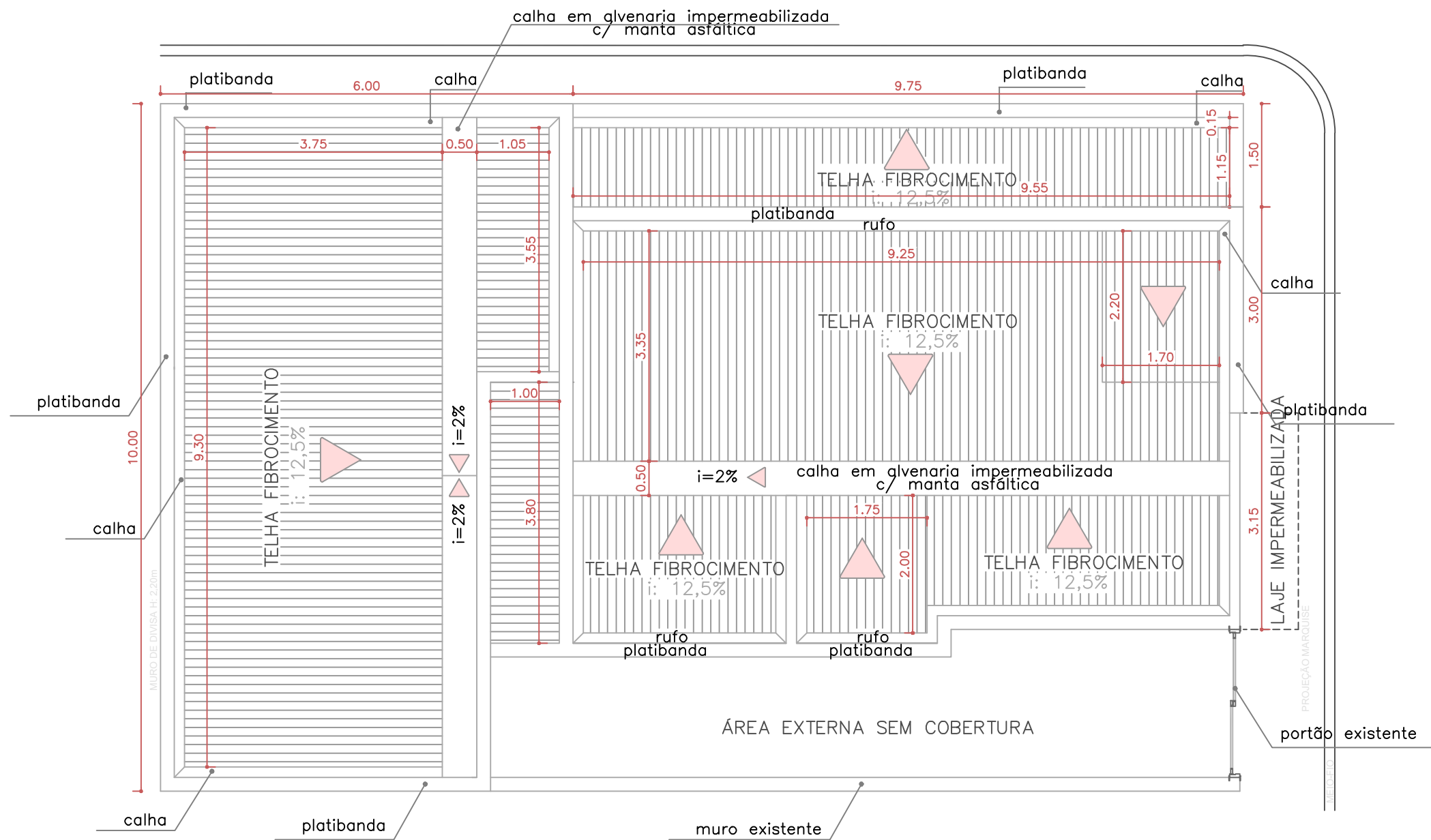

PLANTA COBERTURA
ESC. 1:75

PROJETO DE REFORMA

REDE FARMÁCIA DE MINAS

- NOTAS
- COTAS EM METROS;
 - MEDIDAS EM COTA PREVALECEM SOBRE O DESENHO;
 - CONFERIR MEDIDAS NO LOCAL;
 - ESSA PRANCHA DEVE SER IMPRESSA COLORIDA;
 - CONSULTAR ENGENHEIRO RESP. PARA EVENTUAIS DÚVIDAS;

FOLHA
2 / 7
PLANTA
COBERTURA
ESC 1:75

LOCALIZAÇÃO
RUA TIRADENTES, 52
CENTRO, CABO VERDE MG
PROPRIETÁRIO
PREFEITURA MUNICIPAL DE
CABO VERDE

DESENHO
JACQUELINE PEZZI
DATA
26/06/2023
RRT

RESPONSÁVEL TÉCNICO
ENG. MÁRCIA A. E. MADEIRA
CREA/MG 176.622/D

PROPRIETÁRIO
PREFEITURA MUNICIPAL DE CABO VERDE
CNPJ: 17.909.599/0001-83

Distância até U. Programa de S. da Família = 249,33m
 Distância até Unidade de Saúde Central = 87,79m
 Distância até Hospital São Francisco = 190,28m

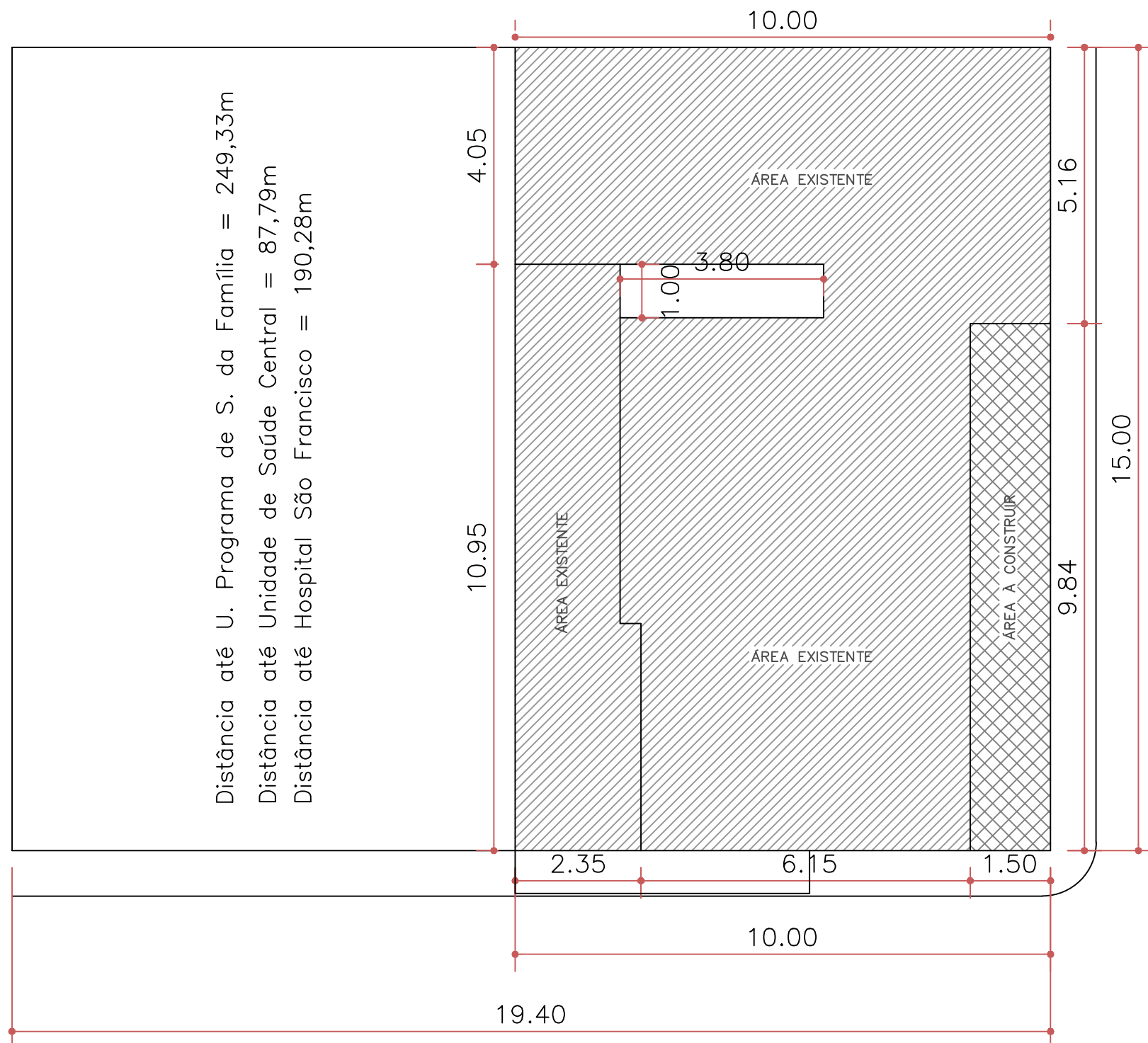

RUA FRANCISCO NETTO DA SILVA

RUA TIRADENTES

PROJETO DE REFORMA

REDE FARMÁCIA DE MINAS

NOTAS - COTAS EM METROS; - MEDIDAS EM COTA PREVALECEM SOBRE O DESENHO; - CONFERIR MEDIDAS NO LOCAL; - ESSA PRANCHA DEVE SER IMPRESSA COLORIDA; - CONSULTAR ENGENHEIRO RESP. PARA EVENTUAIS DÚVIDAS;	FOLHA 3/7
	PLANTA SITUAÇÃO ESC 1:100

LOCALIZAÇÃO RUA TIRADENTES, 52 CENTRO, CABO VERDE MG	DESENHO JACQUELINE PEZZI
PROPRIETÁRIO PREFEITURA MUNICIPAL DE CABO VERDE	DATA 26/06/2023
	RRT

RESPONSÁVEL TÉCNICO
 ENG. MÁRCIA A. E. MADEIRA
 CREA/MG 176.622/D

PROPRIETÁRIO
 PREFEITURA MUNICIPAL DE CABO VERDE
 CNPJ: 17.909.599/0001-83

PLANTA DE SITUAÇÃO
 ESC. 1:100

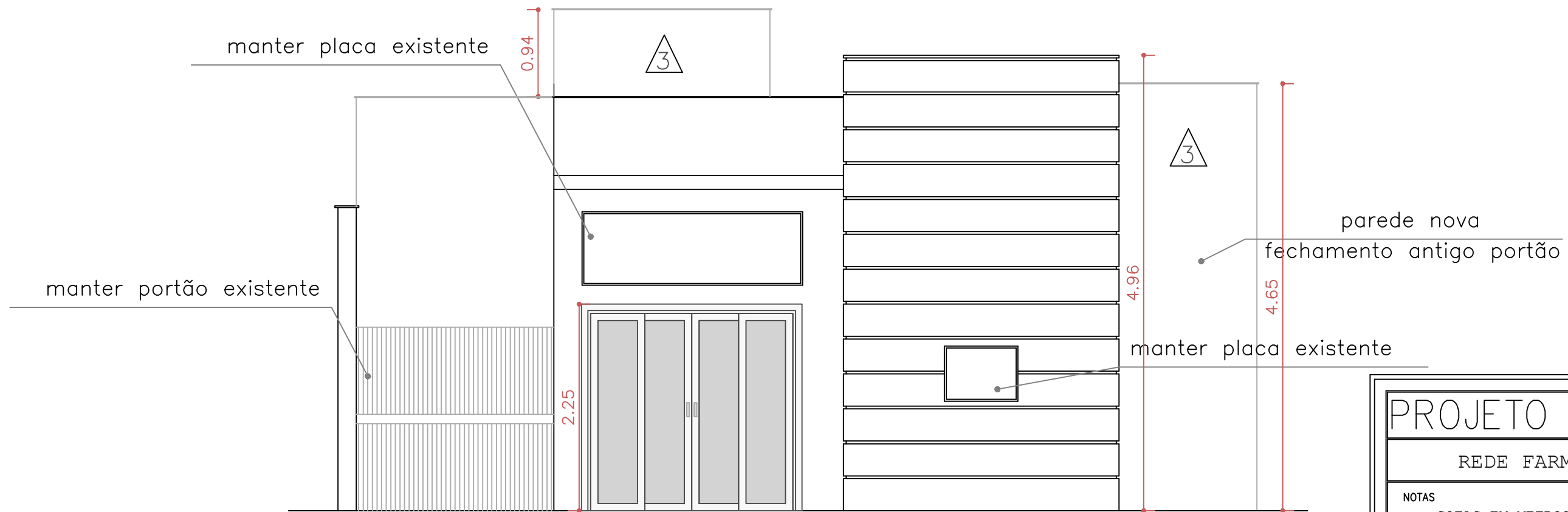

VISTA FRONTAL
ESC. 1:50

Obs: As cores das fachadas serão mantidas como a original.

PROJETO DE REFORMA

REDE FARMÁCIA DE MINAS

NOTAS - COTAS EM METROS; - MEDIDAS EM COTA PREVALECEM SOBRE O DESENHO; - CONFERIR MEDIDAS NO LOCAL; - ESSA PRANCHA DEVE SER IMPRESSA COLORIDA; - CONSULTAR ENGENHEIRO RESP. PARA EVENTUAIS DÚVIDAS;	FOLHA 4 / 7
	VISTA FRONTAL ESC 1:50

LOCALIZAÇÃO RUA TIRADENTES, 52 CENTRO, CABO VERDE MG	DESENHO JACQUELINE PEZZI
PROPRIETÁRIO PREFEITURA MUNICIPAL DE CABO VERDE	DATA 26/06/2023
	RRT

RESPONSÁVEL TÉCNICO
 ENG. MÁRCIA A. E. MADEIRA
 CREA/MG 176.622/D

PROPRIETÁRIO
 PREFEITURA MUNICIPAL DE CABO VERDE
 CNPJ: 17.909.599/0001-83

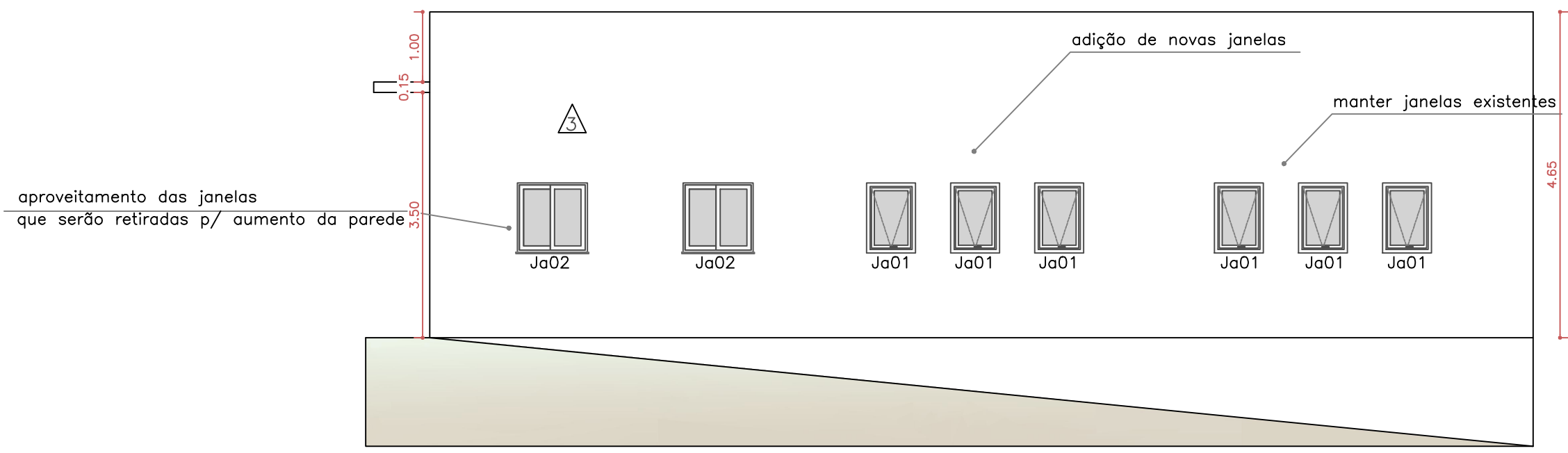

VISTA LATERAL DIREITA
ESC. 1:75

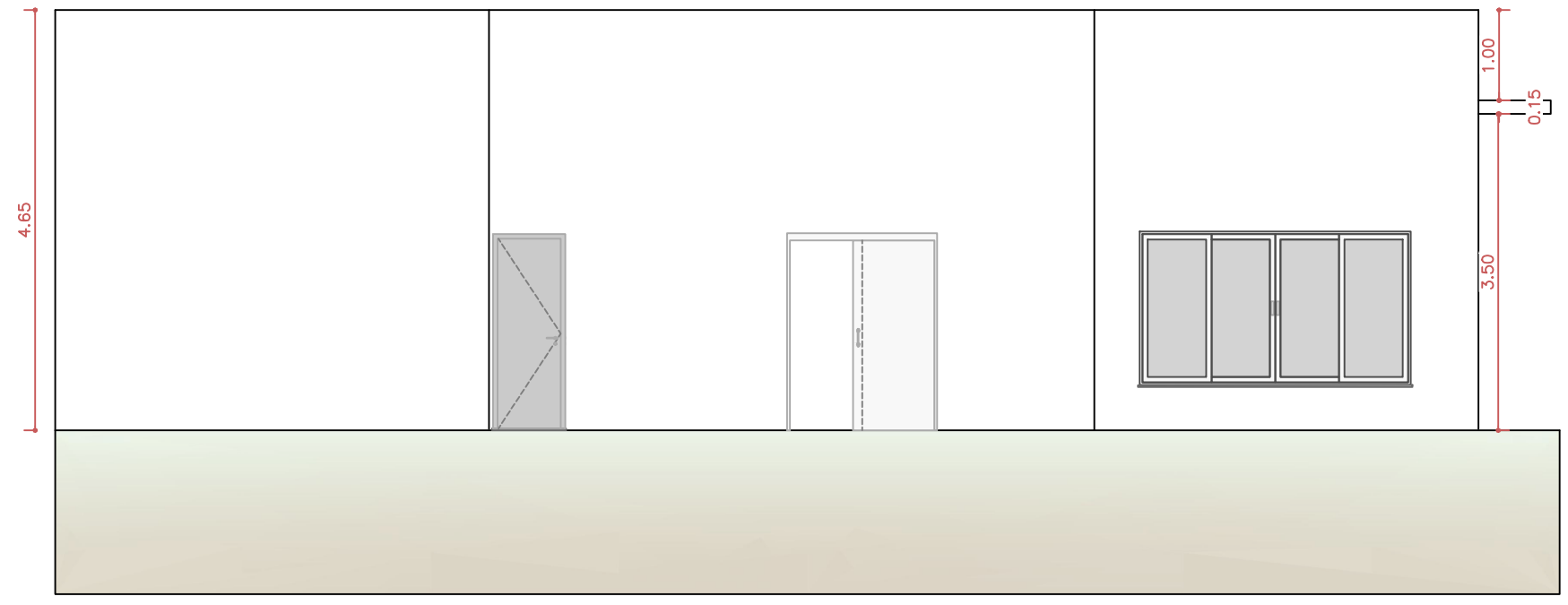

VISTA LATERAL ESQUERDA
ESC. 1:75

PROJETO DE REFORMA

REDE FARMÁCIA DE MINAS

NOTAS - COTAS EM METROS; - MEDIDAS EM COTA PREVALECEM SOBRE O DESENHO; - CONFERIR MEDIDAS NO LOCAL; - ESSA PRANCHA DEVE SER IMPRESSA COLORIDA; - CONSULTAR ENGENHEIRO RESP. PARA EVENTUAIS DÚVIDAS;	FOLHA 5/7
	VISTAS LATERAIS ESC 1:75

LOCALIZAÇÃO RUA TIRADENTES, 52 CENTRO, CABO VERDE MG	DESENHO JACQUELINE PEZZI
PROPRIETÁRIO PREFEITURA MUNICIPAL DE CABO VERDE	DATA 26/06/2023 RRT

RESPONSÁVEL TÉCNICO
 ENG. MÁRCIA A. E. MADEIRA
 CREA/MG 176.622/D

PROPRIETÁRIO
 PREFEITURA MUNICIPAL DE CABO VERDE
 CNPJ: 17.909.599/0001-83

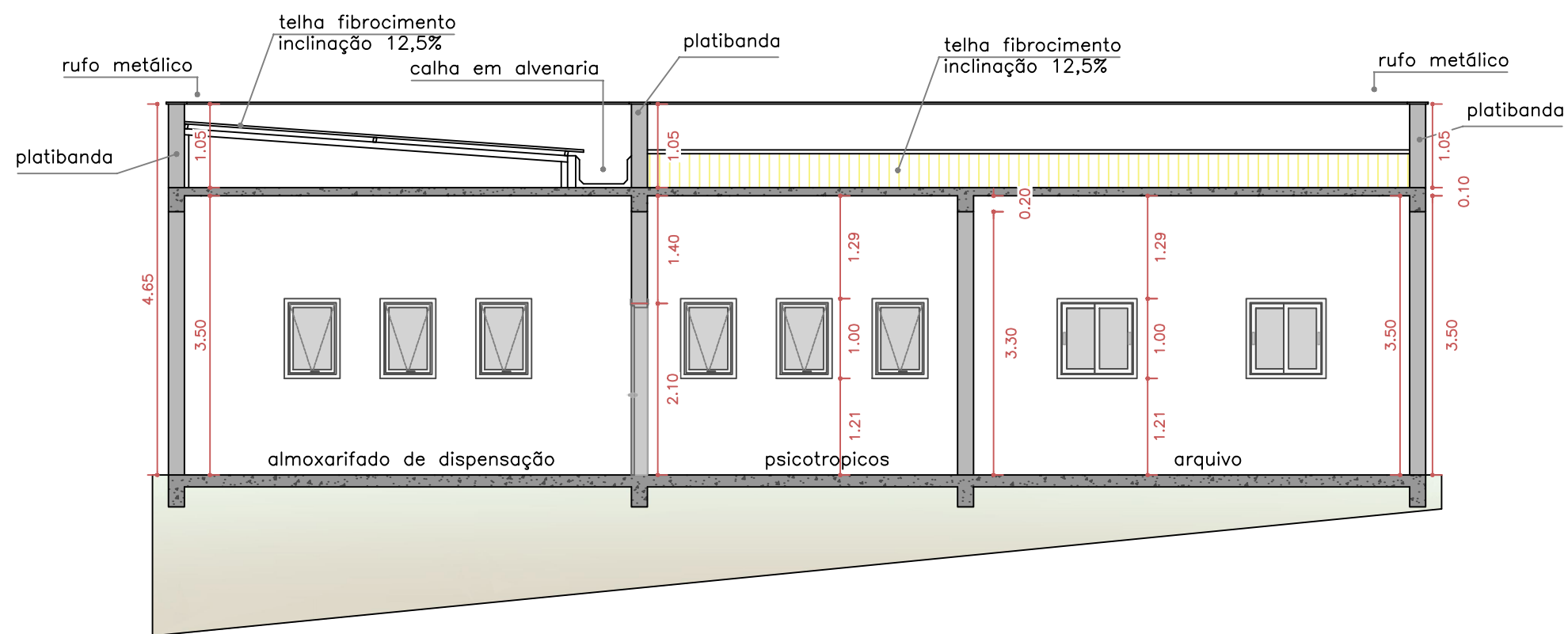

CORTE AA
ESC. 1:75

PROJETO DE REFORMA

REDE FARMÁCIA DE MINAS

NOTAS

- COTAS EM METROS;
- MEDIDAS EM COTA PREVALECEM SOBRE O DESENHO;
- CONFERIR MEDIDAS NO LOCAL;
- ESSA PRANCHA DEVE SER IMPRESSA COLORIDA;
- CONSULTAR ENGENHEIRO RESP. PARA EVENTUAIS DÚVIDAS;

FOLHA
6/7
CORTES
ESC 1:75

LOCALIZAÇÃO
RUA TIRADENTES, 52
CENTRO, CABO VERDE MG
PROPRIETÁRIO
PREFEITURA MUNICIPAL DE CABO VERDE

DESENHO
JACQUELINE PEZZI
DATA
26/06/2023
RRT

RESPONSÁVEL TÉCNICO
ENG. MÁRCIA A. E. MADEIRA
CREA/MG 176.622/D

PROPRIETÁRIO
PREFEITURA MUNICIPAL DE CABO VERDE
CNPJ: 17.909.599/0001-83

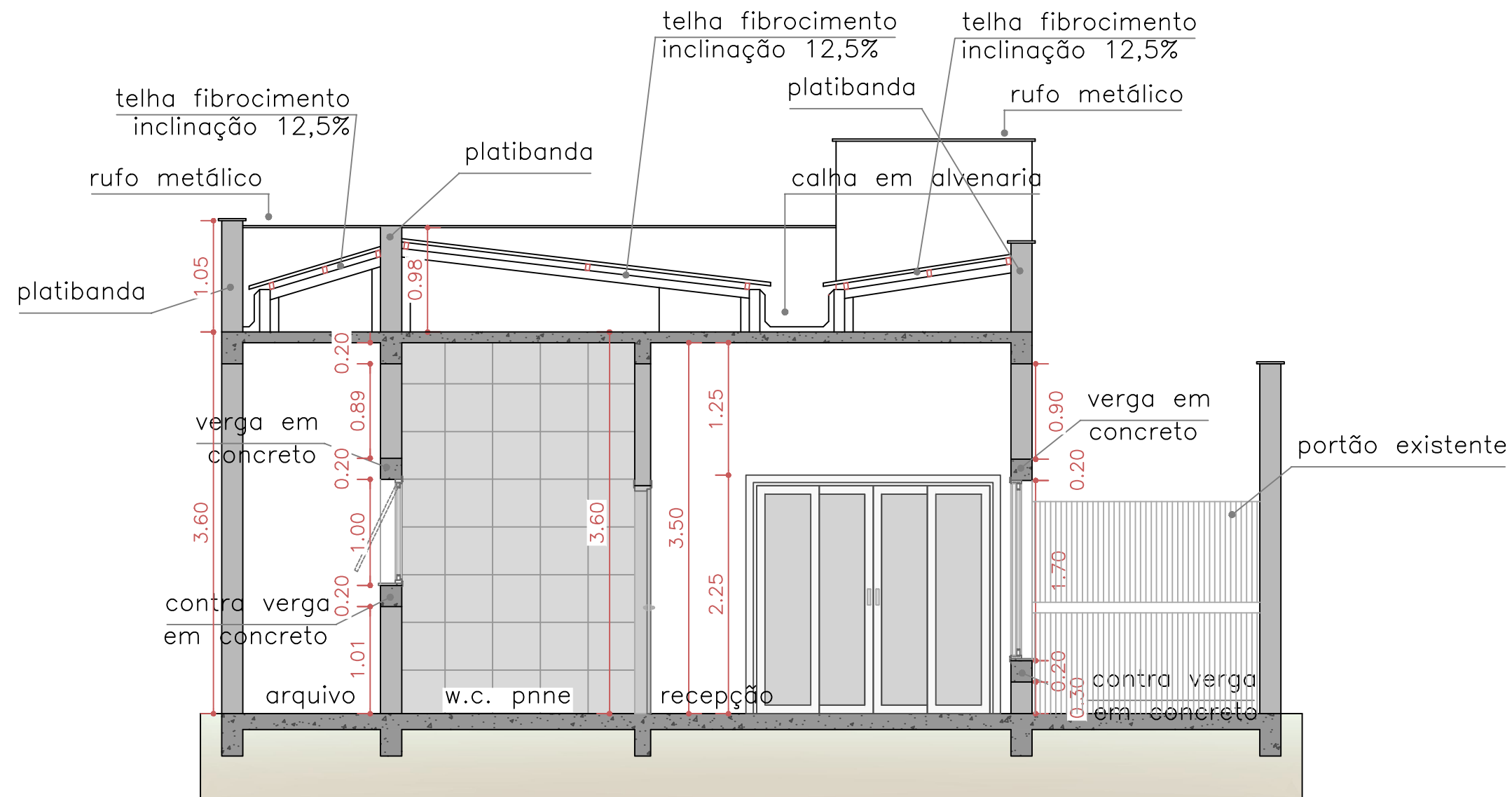

CORTE BB
ESC. 1:50

PROJETO DE REFORMA

REDE FARMÁCIA DE MINAS

- NOTAS
- COTAS EM METROS;
 - MEDIDAS EM COTA PREVALECEM SOBRE O DESENHO;
 - CONFERIR MEDIDAS NO LOCAL;
 - ESSA PRANCHA DEVE SER IMPRESSA COLORIDA;
 - CONSULTAR ENGENHEIRO RESP. PARA EVENTUAIS DÚVIDAS;

FOLHA
7/7
CORTE
ESC 1:50

LOCALIZAÇÃO
RUA TIRADENTES, 52
CENTRO, CABO VERDE MG
PROPRIETÁRIO
PREFEITURA MUNICIPAL DE
CABO VERDE

DESENHO
JACQUELINE PEZZI
DATA
26/06/2023
RRT

RESPONSÁVEL TÉCNICO
ENG. MÁRCIA A. E. MADEIRA
CREA/MG 176.622/D

PROPRIETÁRIO
PREFEITURA MUNICIPAL DE CABO VERDE
CNPJ: 17.909.599/0001-83