

AV. DR. ANTÔNIO DE SOUZA MELO  
 ESCALA 1/200  
 Latitude 21°28'19.55" S  
 Longitude 46°23'54.61" O

RUA DOS IPÊS  
 ESCALA 1/125  
 Latitude 21°28'27.95" S  
 Longitude 46°23'56.93" O

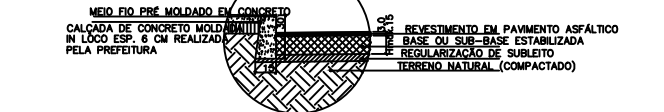
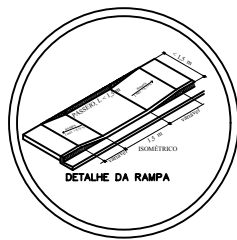
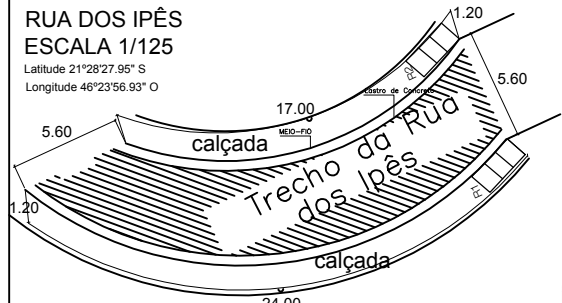

SEÇÃO TRANSVERSAL DA PAVIMENTAÇÃO

- TERRENO NATURAL
- SUB-BASE (EXISTENTE)
- BASE (PEDRA EXISTENTE)
- REPERFILAMENTO
- CAPA EM C.B.U.Q.
- MEIO FIO E SARJETA



SEÇÃO TRANSVERSAL DO RECAPEAMENTO

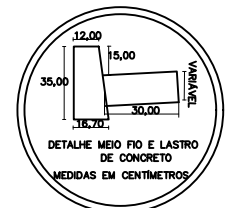
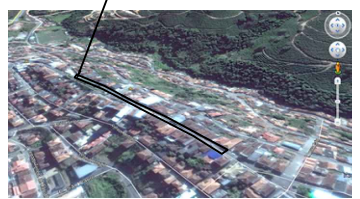

**LEGENDA**

- LINHA DE MEIO FIO EXISTENTE A SER MANTIDO (ALTURA 15CM/MEDIDA DE TOPO 12CM)
- LINHA DE LASTRO DE CONCRETO A SER EXECUTADO (30CM DE LARGURA)
- ÁREA A SER RECAPEADA EM CBUQ e=3cm
- ÁREA A SER PAVIMENTADA EM CBUQ e=3cm
- RAMPAS ACESSÍVEIS TIPO "D" DA NBR 9050/04

Folha única		
<b>PROJETO DE RECAPEAMENTO E PAVIMENTAÇÃO ASFÁLTICA</b>		
PLANTA DE SITUAÇÃO		
LOCAL: Avenida Dr. Antônio de Souza Melo e Rua dos Ipês, Bairro Centro, Cabo Verde - MG		
DIMENSÕES	UNIDADE	RESP. TÉCNICO ENG. CIVIL MARCELO A.S. MADEIRA CREA-MG 176.822/0 PROPRIETÁRIO PREFEITURA MUNICIPAL DE CABO VERDE CNPJ 17.936.566/01-01
Comprimento total das vias	437,00 m	
Largura da via	variável	
Lastro de Concreto	834,00 m	
Pavimentação Asfáltica	2.722,60 m <sup>2</sup>	
Calçada (Rua dos Ipês)	48 m	
ART 5251379	Convênio 866895/2018	